TYÖLÄISILLÄ ON: YKSI VIHOLLINEN! YKSI TAISTELU! —— SIKSI: YKSI PUOLUE! YKSI UNIO! YKSI RINTAMA! YKSI PÄÄMÄÄRÄ!

Työväen vapautus tapahtuu sen itsensä kautta!

VAPAUS

Vain järjestyneenä voi työväenluokka voittaa!

VII Vuosikerta - Vol. VII

No. 59. — 1923

Torstaina, toukokuun 24 p. — May Thu. 24

Maalarit ovat saaneet voiton vaatimuksilleen

New Yorkissa uhannut maalarien lakko vältetty kun työnantajat suostuivat palkankorotusvaatimukseen.

New York. — New Yorkissa uhannut maalarien lakko on saatu vältetyksi aivan viime hetkellä kun työnantajat suostuivat union vaatimuksiin kolme päivää kestäneiden neuvottelujen perästä. Jos lakko olisi puhjennut, olisi siihen ottanut osaa noin 10,000 maalaria.

Uuden palkkataksan mukaan maalarit tulevat saamaan yhden dollarin palkanlisäyksen päivältä, joten heidän palkkansa tulee olemaan kymmenen dollaria päivältä. Työviikko tulee olemaan viisipäiväinen. Palkkataksa on voimassa tämän vuoden loppuun saakka.

—o—

Kiinalaiset vastustavat uutta siirtolaisuusasetusta

Toronto. — Torontossa pidetyssä kiinalaisten konferenssissa, jossa oli edustajia ympäri Canadaa, on asetuttu vastustamaan parlamentissa esillä olevia lakiehdotuksia kiinalaisten siirtolaisten rajottamisesta. Lakiehdotus on jo saanut edustajakamarin hyväksymisen ja on sen määrä tulla senaatin käsiteltäväksi mahdollisesti jo tämän viikon ajalla.

Kiinalaiset selittävät, että uusi lakitekele tulee asettamaan heidät täydellisesti muutamien siirtolaisviranomaisten armoille, estää heidät hakemasta oikeuksiaan oikeuslaitosten kautta. Lakitekele asettaa kiinalaiset suuresti poikkeukselliseen asemaan toisiin siirtolaisiin verraten. Asiain näin ollen kiinalaiset vaativat lakiehdotuksen hylkäämistä tai korjaamista sellaiseksi, ettei se tee kiinalaisten tänne saapumista ja jo saapuneiden maassa olemista kokonaan mahdottomaksi.

Korjauspajatyöläiset saavat palkan korotusta

Chicago. — Noin 8,000 Pensylvanian rautatien korjauspajatyöläistä saa kolmen sentin palkan korotuksen tunnille, tuntipalkka tulee uuden sopimuksen mukaan olemaan 75 senttiä. Chicagon piirissä, jossa se on senttiä korkeampi tulee tuntipalkka olemaan 76 senttiä. Pajatyöläiset muilla osilla tietä saivat yhtä suuren palkankorotuksen huhtikuussa. Pieniä ovat palkankorotuksiksi nämäkin.

—o—

Eivät pidä kiirettä naisten pieksäjien tutkimisessa

Edmonton. — Kaivostyöläisten lakon yhteydessä viime tammikuussa tapahtunutta kaivostyöläisten vaimojen pieksämisjuttua tutkitaan hyvin laiskasti. Jutun lopullinen käsittely, joka oli jo alulla on nyt siirretty kesäk. 2 pvään. Viivytys jutun käsittelyssä on hyvin ymmärrettävää sentähden, että poliisit ovat syytteessä kaivostyöläisten vaimojen pieksämisestä Penn kaivoksella kaivostyöläisten lakon aikana.

—o—

Tutkija lähtenyt neljän vuoden matkalle

Vancouver, B. C. — Malcolm Smith pohjoisten alueiden tutkija lähti täältä Hudson's Bay Co:n laivalla 25,000 mailin matkalle, jonka arvellaan ottavan vähintäin neljä vuotta. Hän nousee maihin Petropavlovskissa Siperian rannikolla, josta hän aikoo jatkaa matkaansa Siperian poikki, etsien pohjoisessa olevia Platinumi y.m. rikkauksia. Hän aikoo tehdä matkaa pohjoisen vuoristoissa jalan koirien avulla. Tämän saman Smithin väitetään olleen napapiirin sisäpuolella yhtämittaisesti 27 vuotta, hän on myöskin retkeillyt useita vuosia Canadan pohjoisessa Mackenzie joella.

Ranska hinaa lisää pistimiä Saksanmaalle

Ruhrin miehitysjoukkoja tullaan lisäämään 20,000 sotilaalla.

Pariisi. — Pääministeri Poincare on päättänyt vastata Saksan sotakorvausehdotukseen lähettämällä taas 20,000 sotilasta Ruhrin alueelle. Jo entuudestaan on Ruhrilla noin 50,000 ranskalaista sotilasta. Uudet miehitysjoukot tullaan ottamaan vuoden 1922 luokasta, joilla on vasta yhden vuoden sotilasharjotus. Sotavoimien lisääminen Saksan alueella tulee merkitsemään entistä jyrkempiin kiristystoimiin ryhtymistä Saksaa vastaan.

—o—

Venäjän nootti tov. Vorovskyn murhaamisesta

Venäjä pitää Sveitsin hallitusta syyllisenä edustajan Vorovskyn murhaan.

Moskova. — Venäjän neuvostohallituksen ulkoasiain sihteeri Tshitserin on lähettänyt nootin Sveitsin hallitukselle, jossa pidetään Sveitsin hallitusta vastuunalaisena Lausannessa tapahtuneeseen Venäjän edustajan Vorovskyn murhaan. Sveitsin hallitus on ennen kaikkea tehnyt itsensä vikapääksi tähän verityöhön sen kautta, ettei se ryhtynyt tarpeellisiin varokeinoihin Vorovskyn suojelemiseksi, vaikka tiesikin, että fascistit ja imperialistien kätyrit uhkailivat ja vaanivat hänen henkeään.

Nootissaan Tchitcherin vaatii Sveitsin viranomaisia toimittamaan perinpohjaisen tutkimuksen murhan suhteen ja rankaisemaan niitä viranomaisia, jotka ovat lyöneet laimin tärpeellisen suojeluksen antamiseksi Vorovskylle. Niin ikään vaaditaan murhaan pikaista saattamista oikeuden eteen tutkittavaksi ja tuomittavaksi lain ankarimman hengen mukaan.

Tämän lisäksi nootissa lausutaan protesti sen johdosta kun Sveitsin hallitus on kieltäytynyt antamasta diplomaattisen kuriirin oikeuksia Lausannen konferenssiin saapuneelle Venäjän lähetystölle.

—o—

Hullin katuvaunutyöläisten uusi palkkataksa

Ottawa. — Hullin katuraitiotietyöläiset, joiden nykyinen sopimus päättyy heinäk. 1 pvään. ovat päättäneet esittää komppanialle vaatimuksen neljänkymmenen neljän tunnin työviikosta ja palkankorotuksesta uuteen sopimukseen.

—o—

Porvarit veljeilevät Vorovskyn murhaajan kanssa

Lausanne. — Venäjän neuvostohallituksen edustajan Vorovskyn murhaajasta pidetään mitä kohteliaimman huolenpidon alaisena vankilassa, jossa hän odottaa oikeuden tutkintoa verityönsä johdosta. Kun häntä tarvittiin alustavassa kuulustelussa oikeustalolla, oli vankilan päävartija kulettamassa häntä oikeustalolle ja matkalla poikkesivat he eräässä hienossa kahvilassa. Viranomaiset yleensä kohtelevat murhaajaa kuin jotakin suurta sankaria.

—o—

Kapinalliset lyöty Braziliassa

Montevideo, Uraguay. — Riverasta tulleet tiedot vahvistavat aikaisemman tiedon, jossa kerrotaan Brazilian kapinallisten tulleen lyödyiksi lähellä Bageä. Kuinka suuri tämä kapinallisten joukko on ollut ei tiedossa kerrota.

Työläiset osottaneet joukkovoimaansa Suomessa

Vappujuhlat Suomen eri kaupungeissa muodostuneet tänä vuonna entistä suuremmiksi voimannäytteiksi. Helsingissä vasemmistolaisten kulkuecssa 16,000 ja oikeistolaisten toista tuhatta. Poliisit mekastaneet Turussa.

Juuri saapuneet Suomen lehdet tuovat viestejä vaitavista vappujuhlista Suomen eri kaupungeissa. Kaikkien mahtavammaksi muodostuivat vappujuhlat Helsingissä. Työmies kertoo, että keväinen aurinko paistoi täydeltä terältä, kun helsinkiläiset valtavat työläisjonot virtasivat Siltasaarelle päin, missä mielenosoituskulkueen kokoontumispaikka oli. Jo klo 9 ap. olivat ammattiosastojen ja yhdistysten liput osoittamassa paikkoja, johon kukin työläismielenosoittaja asettui järjestyäkseen riveihin. Fredriksbergin ja Vuorelan työväenjärjestöt saapuivat kokoontumispaikalle lippuineen kulkueessa. Sitäpaitsi nähtiin kokouspaikalla Malmin työläisjärjestöjä ja Espoon kunnallisjärjestö lippuineen ja torvisoittokuntineen.

Hiukan yli klo 10 lähti kulkue, jossa nähtiin 74 punalipun liehuvan, liikkeelle, etunenässä vanha Isaksson kantaen monet kulkueet mukana ollutta mielenosoituslippuaan «Kaikkien maitten työläiset liittykää yhteen». Sen jälkeen seurasivat HTY:n torvisoittokunta, järjestönuoret, laulukuorot, Raittiusyhdistys Koitto sekä puolue- ja ammatilliset järjestöt siinä järjestyksessä kuin maanantaisessa lehdessä mainittiin.

Mielenosoituskulkue kulki Unioninkatua, Pohjois-Esplanadia ja Itäistä Heikinkatua Läntiselle Viertotielle päättyen Hakasalmen ja Hesperian puistoihin. Pitkin matkaa, mutta varsinkin keskikaupungilla oli katujen vierille kokoontunut sankka sivustakatsojain joukko, etupäässä porvareita, jotka taas pitkästä aikaa saivat nähdä työtätekevien valtavan mielenosoituskulkueen, josta ei näyttänyt loppua tulevan, keskikaupungin katuja marssimassa.

12,000 kulkueessa.

Eri tahoilla tekemien tarkkain laskelmien mukana oli kulkueessa väkeä vähän yli 12,000, jotapaitsi perillä ja kulkueen sivulla kokouspaikkoihin tulleita oli näiden lisäksi nelisen tuhatta. Kaikkiaan oli kokouspaikoilla 16 a 17 tuhatta.

Kulkueen loppupään saavuttua 1 tunti 20 min. alkupään jälkeen kokouspaikalle alettiin ohjelman suoritus.

Oikeistolaisten juhlissa toista tuhatta.

Helsingin sosialidemokraatit viettivät vappujuhlaansa Mäntymäellä. Rautatientorilla he kokoontuivat ja kymmenkunnan lipun perässä marssivat Esplanadia ja Läntistä Viertotietä kokouspaikalleen, missä Ryömä, J. F. Aalto y.m. lavoiltaan haukkuivat «kommunisteja» ja Neuvosto-Venäjää.

Kulkueessa laskettiin, lapset mukaan luettuna, olleen 1,059 henkeä.

Tampereella

vappujuhla, jota tähän saakka oli vietetty yhtenäisenä juhlana, vietettiin tällä kertaa siten, että ammattiosastojen keskusneuvosto ja sosialistit muodistivat oman kulkueen ja oman juhlapaikan, sosialidemokraattien juhliessa omissa oloissa. Sos.-dem. kulkueessa, joka lähti Kauppatorilta, oli noin 1,000 osanottajaa ja 14 lippua. Ammatilliset järjestöt ja sosialistit lähtivät Aleksanterintorilta ja oli kulkueessa yli 3,000 osanottajaa ja 23 lippua. Kulkueen saavuttua määräpaikkaansa Pyynikin kentälle, oli siellä jo useita satoja työläisiä, kun näiden lisäksi otetaan lukuun ne, jotka tulivat oikotietä, niin voidaan sanoa juhlapaikalla olleen noin 5,000 henkeä. Juhla onnistui kaikin puolin hyvin ja moitteettomasti. Se seikka, että työläisten rivit oli sittenkin, huolimatta sos.-demmien vehkeilystä, hyvin säilyttäneet yhteenkuuluvaisuuden, herätti juhlan osanottajissa tyytyväisyyttä. Juhla loppui «Kansainväliseen», jota soittokunnan säestyksellä yhteisesti laulettiin. Poliiseja ja ohranoita oli runsaslukuisasti saapuvilla, mutta eivät sekaantuneet.

Turussa

vappu meni kaikin puolin hyvin. Klo puoli 11 lähti noin 5,000—6,000 henkeä käsittävä kulkue lippuineen ja soittokuntineen Kupittaalle, jossa suoritettiin ohjelma. Erikoisesti mieleenpainuvaksi hetkeksi muodostui se, kun Turun seudun järjestönuoret kantaen seppeleitä kulkivat Turun ty:n soittokunnan soittaessa suruhymniä mielenosoitusiippujen muodostaman kujan läpi. Seppeleet veivät lapset Turun hautausmaalle siellä olevalle veljeshaudalle. Viranomaisten puolelta ei maltettu olla häiritsemättä vapunviettoa. He nimittäin kielsivät Turun sosialistisen nuoriso-osaston lipunkantajan kantamasta pelkkää tankoa. Kun lipunkantaja aikoi kulkea nuoriso-osastojen edessä pelkillä lipunkantoremmeillä, kiellettiin sekin. Juhlapuhujina olivat tov. L. Kuloja ja Laura Härmä-Numminen.

Mikkelissä

otti sos.-dem. ja sosialistisen työväen yhteiseen vappukulkueeseen osaa yli 300 henkeä. Paitsi näitä, kokoontui likimain samansuuruinen kulkuetta pelkäävien joukko Työväentalon pihamaalle pidettyyn mielenosoituskokoukseen.

Viipurissa

kulkue kulki Papulanmäelle, jossa päivän juhlaa pidettiin. Juhlapaikalle oli kokoontunut yleisöä n. 13,000. Kuulijakunta kajahdutti kolmikertaisen eläköön-huudon tunnuslauseelle: Sosialismi voittoon. Yleensä mieliala oli innostunutta. Eri ammatti- ja puolueosastojen lippuja oli kulkueessa 40. Julkiset viranomaiset eivät häirinneet juhlallisuuksia.

Vaasassa

vietettiin vappua Palosaaren urheilukentällä. Avauspuheen piti tov. J. Kemppainen ja juhlapuheen Jaakko Kivi. Järjestönuorille puhui F. Hautala. Ruotsiksi puhuivat Granlund ja Roine. «Oras» kuoro esitti laulua, torvisoittokunta päivän johdosta sopivia musiikkinumeroita. Juhlapaikalla 2,500 henkeä.

Illalla Työväentalossa pidetyssä juhlassa puhui Kivi. Väkeä sali ääriään myöten täynnä.

Lahdessa

ammatilliset osastot ja sosialistinen työväki vietti vappuaan Mustankallionmäellä. Kulkue käsitti yli 1,000 henkeä.

Maaseudulla ovat vappujuhlilla myöskin olleet mukana rohkaisevar suuret työläisjoukot.

Tehtailijoilla tuntuu olevan nyt hyvä aika

Montreal. — Canadian Cottons yhtiön juuri julkaisemasta raportista käy selville, että yhtiön voitot ovat kuluneena fiskaalivuotena olleet huomattavasti suuremmat edellisten vuosien voittoihin verraten. Tänä vuonna voi yhtiö jakaa voittoa tavallisille osakkeille lähes kaksitoista prosenttia, kun sitä vastoin viime vuonna maksettiin kymmenen prosenttia ja edellisenä vuotena vain yhdeksän ja puoli prosenttia. Yhtiön kokonaisvoitot nousevat tänä tilivuotena 2,837,144 dollariin. Yhtiön tilivuosi päättyi maalisk. 31 päivänä.

—o—

Easter saari sittenkin vajonnut mereen

Melbourne. — Langaton tieto, jossa sanotaan Easter saaren vajonneen meren syvyyteen saatiin tänne, joka on nähtävästi lähetetty laivalta. Easter saaren katoamisesta on useiden tietojen perusteella oltu melkein varmoja pohjois-Chilessä viime marraskuussa tapahtuneen ankaran maanjäristyksen jälkeen. Viimeisessä raportissa, jonka antoi ranskalainen kauppalaiva, sanotaan saaren paikalla olevan ainoastaan vettä näkyvissä. Saaren asukasluvun sanotaan olleen noin 100.

Pikatietoja

Englannin kuningas on nimittänyt Stanley Baldwinin pääministeriksi juuri eronneen Bonar Law'n tilalle.

Lontoossa ilmestyvä työväen lehti Daily Herald tietää kertoa, että Englannin sotilasviranomaiset tekevät paraikaa varusteluja sotalaivojen lähettämiseksi Pohjois-Venäjän vesille. Lehti lausuu, että Englanti valmistelee jotakin muutakin kuin diplomaattisten välien katkaisemista Venäjän neuvostohallituksen kanssa.

Trepasseystä, New Foundlandista tiedotetaan, että Canadian Pacific yhtiön omistama Marvale niminen linjalaiva on uponnut New Foundlandin vesillä, mutta laivan miehistö on saatu pelastetuksi.

Moskovasta tiedotetaan, että neuvostohallitus tulee tekemään kaikkensa estääkseen välien rikkoutumisen Englannin kanssa.

Lausannen konferenssissa olevaa Turkin edustajaa Ismet Pashaa vastaan paljastuneen salaliiton johdosta Sveitsin poliisit ovat kehottaneet hänen olemaan käymättä yleisissä ravintoloissa ja olemaan niin tarkasti kuin mahdollista hotellissaan.

Kommunisteja syösty tyrmään Englannissa

Lontoo. — Kaksi austrialaista Yovsi Istaven ja Fritz Gueza tuomittiin kuudeksi kuukaudeksi pakkotyöhön. Salapoliisit väittivät heidän tulleen maahan ilman passeja kommunistisen kansainvälisen asiamiehinä. Uutisessa pahoitellaan sitä, että miehiä ei voitu tuomita muusta kuin laittomasta maahan tulosta, koska Englannilla ei ole rikollista syndikalismilakia.

Samalla odotetaan ulkomaa-viraston toimenpiteitä Neuvosto-Venäjän kauppalähetystön suhteen, jonka väitetään rikkoneen sopimusta, jossa kielletään propagandan harjoittaminen Englannin kuningaskunnassa.

—o—

Herra ei muistanut "herransiunausta"

Quebec. — Yksi St. Casimir kylän valtuusmies menetti oikeuden istua sanotun kylän valtuustossa kirjallisen kykenemättömyyden takia. Tuomion julisti Quebecin ylioikeus, jossa hänen kirjallisia kykyjään tutkittaessa häntä vaadittiin kirjoittamaan herran siunaus Ranskaksi, puoli tuntia kirjoitettuaan oli hän saanut paperille kaksi lausetta. Kehno oli.

Muurarien unio äänestää lakon julistamisesta

New Yorkissa uhkaa puhjeta ennen kuulumattoman suuri muurarien lakkotaistelu.

New York. — New Yorkin järjestyneiden muurarien keskuudessa toimitetaan paraikaa äänestystä lakon alkamisesta. Jos päätös tulee lakon puolesta, merkitsee se noin 200,000,000 dollarin arvoisten rakennustöiden seisautusta.

Lakko tulee julistettavaksi kahdentoista dollarin päiväpalkan puolesta.

—o—

Kommunistit pysäyttelevät hiilikaivoksia

Seitsemän hiilikaivosta seisauksissa Dortmundin alueella puhjenneen, kommunistien julistaman lakon takia.

Essen. — Dortmundin alueella on joutunut seitsemän hiilikaivosta seisauksiin kommunistien julistaman lakon takia. Lakkolaisten lukumäärän lasketaan nousevan 32,000 Noin kymmenen tuhatta muuta työläistä on joutunut työttömäksi lakon takia. Kaksi lakonalaista kaivosta kuuluu Stinnesille, yksi on valtion omistama ja toiset kuuluvat pienemmille kaivosyhtiöille.

—o—

Bonar Law'n tilalle uusi pääministeri

Englannin pääministeri jättänyt ero hakemuksensa.

Lontoo. — Pääministeri Bonar Law on jättänyt erohakemuksensa kuninkaalle. Eroamisen selitetään johtuneen huonosta terveydestä. Kuningas tulee nähtävästi jättämään uuden ministeristön muodostamisen jollekin vanhoillisten johtajalle, todennäköisesti ulkoasiain sihteerille loordi Curzonille.

—o—

Osittainen työnsulku julistettu Englannin laivatelakoilla

Lontoo. — Maan kaikilla laivatelakoilla on tänään julistettu työsulun alaiseksi 10,000 kattilantekijää, heidän kieltäydyttyään hyväksymästä uutta yleistä sopimusta yli- ja yötyöstä.

Viisi lasta hukkunut kaivoon

Drummonville, Que. — Kolmen mailin päässä asuvan Thomas Houlen viisi lasta hukkui kaivoon sunnuntaina. Isä oli lähdössä autoajelulle lasten kanssa ja sillä välin kuin hän oli ottamassa autoa tallista, kiipesi viisi lapsista tekeillä olevan kaivon irtonaiselle kannelle sillä seurauksella, että kaivon irrallaan oleva kansi jotenkin kaatui ja kaikki viisi lasta putosi kaivoon hukkuen. Isän tullessa paikalle olivat lapset jo hengettömiä kaivossa, lasten ikä oli kahdesta kuuteen ikävuoteen. Nuorin lapsista vuoden vanha jäi eloon sentähden, että ei voinut kiivetä kannelle.

—o—

Viisi kuollut autonajokilpailuissa

Havana. — Kolme ajuria ja kaksi mekanikkoa kuoli onnettomuuksissa, kansallisissa autonajokilpailuissa täällä.

Lakivastaisia suurliikkeitä Canadassakin

Hallituksen puolesta tutkimuksia toimittanut komissioni vaatii suurten liikeyhtymäin hajottamista.

Ottawa. — Sisäjärvillä liikennettä harjottavain firmain kiskomien mielivaltaisten rahtimaksujen johdosta tehtyjen syytösten suhteen toimittamiensa tutkimusten tuloksena Royal Komissioni on esittänyt raportin parlamentin alahuoneelle. Komissioni selittää päässeensä selville, että eräät laivafirmat, nimittäin Standard Shipping yhtiö, Canada Steamship Lines, Great Lakes Transportation yhtiö ja Mathews Steamship yhtiö ovat muodostaneet sisäjärvien liikennettä varten trustin, joka täydellisesti kontrolleeraa liikennettä, estää kilpailun ja sen vuoksi komissioni ehdottaa tämän yhtymän hajottamista. Trustivastaisissa porvarillisissa piireissä pidetään komissionin ehdotusta vakava «mustana silmänä» canadalaisille trusteille, varsinkin kyseessä olevalle yhtymälle, jonka toimintaa komissioni pitää sietämättömän rikollisena.

Ei ole vielä tiedossa milloinka asia tulee parlamentissa esille ja minkälaisiin käytännöllisiin tuloksiin trustien hajottamistyö johtaa. Pidetään todennäköisenä, että trustitaistelu Canadassa, kuten muissakin kapitalistimaissa tulee korkeintaan rajottumaan paperille.

—o—

Yhdysvaltain Saksalta vaatimat sotakorvaukset

Washington. — Yhdysvaltain Saksalta vaatimien sotakorvausten yleinen summa nousee 1,479,064,313 dollariin sekalaisten vaatimusten komissionin antaman raportin mukaan. Yhdysvaltain hallituksen oma vaatimus on suurin, joka nousee 366,113,000 dollariin. Komissionille jätetyistä 12,416:sta vaatimuksesta on pienin korvausvaatimus yksi dollari, jonka on komissionille jättänyt eräs yksityinen omaisuuden menettämisestä saksalaisten sotavankina ollessaan.

—o—

Jugo-Slavia asettaa joukkoja liikekannalle

Lontoo. — Peläten pikaista ja voimakasta keskittämisen mahdollisuutta länsi-Traakiassa on Jugo-Slavia asettanut liikekannalle kaksi divisioonaa sotilaita Makedonian ja Bulgarian rajalle.

—o—

Kutomotyöläisten lakko Montrealissa

Montreal. — Kahdentoista kangaspuitten laittajan lakko Dominion Textile Co:n St. Annan tehtaalla on saattanut työttömäksi noin 350 työläistä. Lakon aiheena oli yhden kangaspuitten laittajan erottaminen ja hänen työnsä jakaminen toisten kangaspuitten laittajain kesken. Kangaspuitten laittajat, jotka kuuluvat kansalliseen unioon vaativat myöskin naisia ja alaikäisiä koskevan 55 tunnin laillisen viikon noudattamista. Sekä kutojien tekemän ylityön lopettaminen päivällistunnilla, jotka työskentelevät kappaletyössä ja lisäävät kangaspuitten laittajain työtä, josta he eivät saa korvausta.

—o—

Maakunnan suurin viinakeittimö löydetty

Winnipeg. — Viinankeitto laitteen, jolla voidaan vamistaa kolme sataa galloonaa viinaa päivässä, löysivät maakunnan poliisit Stony Mountanista, joka on muutama maili pohjoiseen tästä kaupungista. Keittimö, jonka arvoksi arvioidaan $5,000 dollaria löydettiin kolmikerroksisesta talosta läheltä Stony Mountain vankilaa. Keittimöä ei ollut vielä käytetty, mutta kaikki oli valmiina sen alkamiseksi.

VAPAUS

Canadan suomalaisen työväestön äänenkannattaja, ilmestyy Sudburyssa, Ont., joka tiistai, torstai ja lauantai

VAPAUS
(Liberty)

The only organ of Finnish Workers in Canada. Published in Sudbury, Ont., every Tuesday, Thursday and Saturday.

Advertising rates 40c per col. inch. Minimum charge for single insertion 75c. Discount on standing advertisement. The Vapaus is the best advertising medium among the Finnish People in Canada.

Canadaan yksi vk. $4.00, puoli vk. $2.25, kolme kk $1.50 ja yksi kk. 75c.
Yhdysvaltoihin ja Suomeen, yksi vk. $5.50, puoli vk $3.00 ja kolme kk. $1.75.
Tilauksia, joita ei seuraa raha, ei tulla lähettämään paitsi asiamiesten joille on takaukset.

Ilmotushinta kerran julaistuista ilmotuksista 40c palstatuumalta. Suurista ilmotuksista sekä ilmotuksista joiden tekstiä ei joka kerta muuteta annetaan tuntuva alennus. Kuoloilmotukset $2.00 kerta ja 50c. lisää jokaiselta muistovärsyltä; nimenmuutosilmotukset 50c. kerta, $1.00 kolmekertaa; avioeroilmotukset $2.00 kerta. $3.00 kaksikertaa; syntymäilmotukset $1.00 kerta; halutaantieto- ja osoteilmotukset 50c. kerta, $1.00 kolmekertaa. — Tilapäisilmotuksista pitää raha seurata mukana.

Jos ette milloin tahansa saa vastausta ensimäiseer kirjeeseenne, kirjottakaa uudelleen liikkeehoitajan persoonallisella nimellä.

J. V. KANNASTO, Liikkenhoitaja.

Vapauden konttori ja toimitus on Liberty Building Lorne St., Puhelin 1038. — Postiosote:
Box 69, Sudbury, Ont.

Tiistain lehteen aijotut ilmotukset pitää olla konttorissa lauantaina, torstain lehteen tiistaina ja lauantain lehteen torstaina kello 3.

Registered at the Post Office Department, Ottawa, as second class matter.

Estetuomiot ja työväenliike

Estetuomio, injunctioni, on muodostunut jo varsinaiseksi taisteluaseeksi Canadankin ytönantajien käsissä järjestyneitä työläisiä vastaan. Tarvitsee vain viitata tuomari Martinin vastikään antamaan tuomioon Montrealissa, jolla kielletään naisten pukutyöläisten järjestön jäsenet pitämästä lakkovahtia lakonalaisten tehtaiden lähettyvillä.

Tuskin mitään asetta voidaan käyttää niin vahingollisesti työläisiä vastaan kuin juuri injunktionia. Sen kautta kielletään koko kapitalistisen yhteiskunnan voimalla työläiset tärkeissä tilanteissa tekemästä sitä, mitä heillä varsinaisten lakien mukaan, olisi oikeus tehdä. Estetuomion kautta sysätään syrjään kaikki ne oikeudet, mitä muuten tavallisessa elämässä porvaritkin selittävät pitävänsä loukkaamattomina. Estetuomio on ei ainoastaan porvarillisen yhteiskunnan, vaan vielä sen yhden järjestyneimmän osan, oikeuskoneiston personoitua diktatuuria yhteiskuntaa ylläpitäviä työläisjoukkoja vastaan.

Estetuomioihin turvautuminen tapahtui alunpitäen kainostellen ja mahdollisimman ulkokullaisesti Lakkotaistelujen yhteydessä annettiin injunktioneja ensin vain pelkän omaisuuden turvaamisen nimessä. Olisi ollut liian räikeää oikeuslaitoksen heittämistä työnantajain aseeksi lähteä heti avoimesti ja nimenomaan määrittelemään mitä työläiset eivät saa tehdä lakkotaistelussa. Vähitellen saivat estetuomiot kuitenkin laajemman luonteen, kunnes viimein tuli yleiseksi tavaksi, että lakkolaisilta kielletään kokoontumisoikeus, lakkovahdin pito, vieläpä on menty monessa tapauksessa määrittelemään mihin aikaan lakkolaiset eivät saa lähteä ulos kodeistaan, tarkotuksella estää heitä joutumasta tai pääsemästä kosketuksiin rikkurien kanssa. Sanalla sanoen injunktioneihin lakkaamatta sisällytetään sellaista, millä voitaisiin kaikkien tehokkaimmin tukehuttaa ne elimelliset voimat ja toiminnat, jotka ovat välttämättömiä lakkotaistelun käymiseksi. Ja kaikkialla injunktionituomioissa oikeuden päätös kuvastuu sellaisena kuin jos kyseessä oleva työnantaja olisi itse istunut tuomi-istuimella ja sanellut persoonallisia riistoetujaan puoltavat sanat korkean oikeuden auktoriteettia kantavaan päätökseen. Niin suoranaiseksi ja elimelliseksi luokka-aseeksi muodostuu nykyajan oikeuslaitos työtaisteluja koskevien estetuomioittensa kautta.

Työväen jokapäiväiset taistelut, olivatpa ne sitten minkämuotoisia tahansa, vaativat aina työläisten järjestelmällisen joukkovoiman liikkeellä pitämistä. Tämä on välttämätöntä ennen kaikkea lakkotaistelussa. Lakko itse asiassa on lakko vasta sitten kun työnsä keskeyttäneet työläiset asettuvat järjestelmälliseen joukkotoimintaan painostamaan läpi vaatimuksiaan. Senpä vuoksi jokaisessa lakossa tarvitaankin aina rajaton kokoontumisvapaus. Sananvapaus on myöskin välttämätön, sillä lakkotaistelun kulku vaatii lakkaamatta, että joukot ja heidän edustajansa voivat keskustella asemasta, pitää vireillä innostusta, agiteerata lakosta vielä ulkona olevia työläisiä mukaan ja selostaa asianomaisille työläisille taistelun vaiheita. Näiden vapauksien kieltäminen merkitsee koko lakkovoiman tukehuttamista. Lakkovahdin pito nykyaikana, jolloin järjestyneillä työnantajilla on lukemattomia keinoja rikkurien haalimiseksi ulkokaupungeista, muodostaa myös mitä tärkeimmän puolen jokaisessa lakkoliikkeessä. Kaikki nämä toimenpiteet kohdistuvat ennen kaikkea lakkoliikkeen sisäisen voiman vahvistamiseen, ja niiden suurin vaara on siinä, että ne takaavat työläisille mahdollisuuden seisoa voimakkaana, elinvoimaisena joukkona työnantajaansa vastassa. Juuri sen takia iskee porvarillinen oikeus estetuomioillaan niin häikäilemättömästi työläisten järjestyneitä rivejä. Ja juuri sen vuoksi on työläisille käynyt niin polttavaksi taistelu estetuomioita vastaan.

Niinpä Montrealinkin ammattijärjestöjen neuvosto on lähtenyt torjumaan naisten pukutyöläisten järjestöä vastaan annettua injunktionia ja ennen kaikkea siitä koituvia seurauksia. Montrealin järjestyneet työläiset käsittävät, että jos tämä injunktioni sivuutetaan ilman päättävämpää vastarintaa, voidaan seuraavalla kerralla samaa oikeuden päätöstä automaattisesti sovittaa toisiakin järjestöjä vastaan. Vaikkapa tuomio rajottuukin vain lakkovahdin kieltoon merkitsee se sellaisessa kaupungissa kuin Montrealissa, samaa kuin koko lakon laittomaksi julistaminen. Mitä merkitsee lakko silloin, jos kerran lakkolaiset eivät saa lähestyä niitä viheliäisiä raukkoja, jotka tietämättömyydessään ovat joutuneet työnantajain välikappaleiksi vastuneita työläisiä vastaan.

Injunktionit osottavat, että työnantajain ja työläisten välinen taistelu jo nykypäivän pikkukysymyksissäkin on monimutkainen, alati uusia ilmiöitä ja keinoja synnyttävää kamppailua. Kapitalistista yhteiskuntaa ei turhaan sanota alati uusiin voimakeinoihin pukeutuvaksi yhteiskunnaksi, joka työläisten voimakeinojen taholta vaatii myöskin vastaavia muotoja. Kuinka siis luokkatietoinen, vallankumouksellinen työväestö voisi jo ennakolta ikäänkuin kiveenhakatuin sanoin mennä määrittelemään, että tulevien ratkaisevien taistelujenkin vaiheissa taistellaan vain jo etukäteen määrätyllä tavalla, eikä millään muulla. Meidän täytyy muistaa, että vallankumouksellinen työväenliike on itse alati kehittyvä voima, joka hedelmöittää itseään uusilla teoreetetisilla ja tiedollisilla katsomuksilla ja samalla lakkaamatta jokapäiväisessä taistelussaan kehittelee menettelytapojaan.

Kansalaisoikeudet yhden miehen varassa

Kansalaistuttamislakien korjaamisesta keskusteltaessa Canadan parlamentissa kävi selville, että kansalaisoikeuksien myöntäminen tai peruuttaminen on kokonaan yhden miehen, nimittäin valtiosihteerin käsissä. Hänestä yksinomaan riippuu hyväksytäänkö ulkomaalaista Canadan kansalaiseksi vaiko ei. Hänellä on myöskin lopullinen valta peruuttaa kansalaisoikeudet keneltä tahansa sen jälkeen kun ne on annettu.

Asiain näin ollen kansalaisasetuksiin yritetään saada korjauksia, jotka antaisivat kansalaistuttamistoiminnalle laajemman ja luonnollisemman pohjan. Kansalaisoikeuksien antaminen ja peruuttaminen on siksi suuri asia, että se vaatii jotakin muuta, kuin pelkästään jonkun persoonallisuuden varassa olevaa päätösvaltaa ja harkintakykyä.

Jo pitkän aikaa niin Yhdysvalloissa kuin Canadassakin kansalaisoikeuksien antaminen on tapahtunut valtiollisten mielipiteiden varassa. Tämän kautta ei kansalaisiksi pyrkijöitä kohdella tasapuolisina yhteiskunnan jäseninä, vaan porvarillisten puolueiden välikappaleina ja lopputingassa puoluekoneistojen ja yksityisten virkailijain välikappaleina, johonka Canadankin vallitseva kansalaistuttamissääntökin johtaa.

Maassa, missä uskollisuus porvaripuolueiden katsomuksille on ainoana takeena kansalaisoikeuksien saamisesta, suurten työläisjoukkojen kansalaisoikeudet ovat jo aikoja ennakolta riistetyt.

Sinäkin Brutus

«Et tu, Brute.» Sinäkin, Brutus. Näin kerrotaan Rooman Cesarin huudahtaneen nähdessään uskolliseksi ystäväkseen otaksumansa Brutuksenkin salamurhaajain joukossa, jotka tikareilla varustettuina hyökkäsivät hänen päällensä senaatissa. Nyt on William Ponsonby, Arthur Augustus William Harry Ponsonby, kuten hänen jalosukuinen nimensä kuuluu, esittänyt lakiehdotuksen Englannin parlamentin alahuoneessa perinnöllisten aatelisoikeuksien poistamisesta. Ponsonby on Työväenpuolueen jäsen, vaikka hänen isänsä olikin salaneuvos, kenraali ja erään ylhäisen ritarikunnan jäsen. Hänen äitinsä oli pääministerin ja jaarlin tytär. Ponsonbyn heittämä pommi on näin ollen oikeastaan tullut aateliston omasta keskuudesta. Ensin aatelispiirien hylkääminen, radikaaliseen suuntaan kallistuminen, sitten Työväenpuolueeseen liittyminen ja nyt avoin pommitus vanhoja aatelisoikeuksia vastaan. Ponsonby arvelee, että jo muutenkin aikansa eläneen aateliston joukossa on joitakin, jotka ovat hänen vaatimuksensa kannalla. Onko ja kuinka monta, ei ole ainakaan vielä tiedossa. Kaikista päättäen Ponsonbyn esitys ei tule vielä parlamentissa läpäsemään, mutta kivi on pantu vierimään, kivi jonka takana ovat edistyksen voimat, jotka armotta ajan tullen lakaisevat syrjään kaikki vanhojen yhteiskuntamuotojen laitokset ja jätteet.

Hinnat kohoavat, voitot myöskin

Samaan aikaan kun sokerin hinnat osottavat jatkuvaa kohoamista ja sokeriyhtiöiden edustajat selittelevät hallituksen toimittamissa kuulusteluissa olevansa pakotetut korottamaan sokerin hintoja muka raakasokerin kallistumisen takia, kertoo canadalainen finanssilehti Financial Post kuinka m.m. Cuban Canadian sokeriyhtiön voitot tulevat tänä vuotena olemaan hyvän joukon suuremmat kuin edellisen vuoden. Lehti selittää, että merkit osottavat yhtiön puhtaat voitot kesäkuun 30 päivänä päättyvänä fiskaalivuotena nousevan noin 600,000 dollariin, ja siihen lisäksi vielä yhtiön bondien omistajille jaettavat voitot. Mainitun yhtiön sokerituotanto tulee tänä vuonna olemaan tuntuvasti viime vuoden tuotantoa pienempi, josta osaltaan johtuukin se, että on jouduttu hintojen korottamisen kautta kiskomaan ne voitot, mitkä muuten olisi saatu laajemmasta tuotannosta.

Jos ketä epäilyttää kapitalistien voitonmahdollisuudet, niin yksin heidän omien numeroittensa silmäileminen on heti vakuuttava, että tuotannollinen ahdinko ei ole suinkaan pakottanut hintojen korottamiseen.

Vilkaisuja

Lakko on muutettu työmaalakoksi

Kun me viime kerralla laastaroimme tälle kohtaa paperia sen kokoelman uutisia Amerikan laidasta laitaan käynnissä olleesta I. W. W. liiton julistamasta yleislakosta, saattoi jo jokainen vähänkin uutisia ja maailman menoa käsittävä havaita, että kyseessä oleva lakkotaistelu tulee saamaan yhä mullistavamman luonteen. Niin onkin nyt käynyt, sillä nyt on lakko muutettu työmaalle, joka on paljon tehoisampi ja kamalampi tappelumuoto kuin tavallinen lakko. Liisteröimme tähän Industrialistista saamamme uutisen:

New York, toukok. 16. p. — (Sähkösanoma Industrialistille) — Meriliikennetyöläisten Teollisuusunion järjestökomitean puheenjohtajalle on annettu määräys tiedottaa kaikille brancheille, että enemmistö brancheista on äänestänyt lakon muuttamisen puolesta työmaataisteluksi, joka tulee jatkumaan siihen saakka, kunnes kaikkiin vaatimuksiin on suostuttu.

Portland, Ore., toukok. 16 p. — Meriliikennetyöläisten Teollisuusunion lakko on julistettu päättyneeksi kaikissa muissa länsirannikon satamissa, paitsi San Pedrossa, Cal.; ilmoitetaan täkäläisestä I. W. W:n pääkortteerista. Lakossa olleet meriliikennetyöläiset ovat menneet takasin työpaikkoihin.

Jos lakko olisikin jatkunut entistä menoa, niin olisi se kaikista päättäen kasvanut luonnottoman suureksi. I. W. liiton lehtien mukaan esimerkiksi New Yorkin satamassa joutui noin parikymmentä laivaa seisauksiin joka päivä ja lännen valtioiden metsäkämpät tyhjenivät melkein viimeistä miestä myöten muutamassa päivässä. Valtiolliset vangit lähettelivät rohkaisusanoja, että kunhan pojat vielä jaksatte jonkun aikaa painaa samalla tapaa, niin kirpoaa kuin kirpoaakin vankilain salvat. Mekin aloimme jo hehkua innostuksen pyhää tulta, vaikka emme olekaan tilaisuudessa omin käsin ottamaan osaa tähän lakkotaisteluun. Mutta samassa tuleekin tieto, että lännen metsäkämpillä on lakko muutettu työmaataisteluksi. Sama käänne laivalakossa. Senpä takia emme mekään ole taas tilaisuudessa muuta kuin toteamaan, että lakko edelleen jatkuu entistä tehoisampana. Emme kuitenkaan voi mennä takaamaan onko työmaalakko tehoisampi keino valtiollisten vankien vapauttamiseksi kuin tavallinen suurlakko.

Mutta mitä on työmaataistelu? Me olemme amatööri tässä kysymyksessä. Industrialisti selittää, että työmaalakko on tavallista lakkoa edullisempi sen vuoksi, koska taistelua näin ollen voidaan jatkaa työnantajain kustannuksella. Mutta yhtä asiaa me emme vielä tiedä, ja se on se, että milloinka ja mitä varten sitten lopetettiin lännen valtioissa se työmaalakko mikä siellä alettiin viime syksynä? Muuten kukaan ei epäile sitä, etteikö työmaalakko nyt ole täydessä käynnissä ja yhä vaan kiihtyy. Onhan luonnollista, että kun tavalliset työläiset eivät ole koskaan missään työmaalla ei niin Aatamin ajasta tehneet muuta kuin mitä on ollut pakko, niin ei suinkaan nykyajan I. W. W. liiton jäsen rupea liioin tekemään kuin mitä on pakko. Kontrahtitöissä kyllä tulee pistettyä vähän enemmänkin kuin mitä kapitalistin tavallinen taksa on, mutta kontrahtityöhän onkin oma työmaa, ja oikeastaan tarkottaakin työmaiden ottamista itse työläisten käsiin.

Tämä porvarillinen yhteiskunta on antanut työläisillekin ainakin yhden vapauden, vapauden narrata itseään ellei mihinkään muuhun pysty ja narrata kaikkia, jotka henkisesti ovat vielä niin alhaisella asteella, etteivät he voi muuta kuin narraamista ymmärtää.

Kysymyksiä ja vastauksia

Syndikalismi ja industrialistinen unionismi eivät ole samaa. Industrialistinen unionismi tarkottaa eri työväen unioiden yhdistämistä yhdeksi kokonaisuudeksi ja eri ammattialojen unioiden kehittämistä koko työväen luokkaetuja ajavaksi vallankumoukselliseksi taistelujärjestöksi. Industrialistinen unionismi on alunpitäen ollut marxilaisten vallankumouksellisten työläisten liikettä, jotka unioiden sisällä ja yleensä työväen keskuudessa agiteeraavat unioiden kehittämistä teollisuusunionismin pohjalle. Mutta industrialistisen unionismin periaatteiden mukaan yksistään unionistinen toiminta ei riitä työväen taisteluissa, kaikkien vähimmin vallankumouksessa, vaan on käytettävä myöskin vallankumouksellista valtiollista toimintaa ja muita keinoja, sikäli kun asema vaatii ja siihen tilaisuutta antaa.

Syndikalismissa taas on sen verran unionismia, että syndikalistit myöskin puhuvat koko työväenluokkaa käsittävien unioiden luomisesta, mutta kaikessa tässä lähdetään siltä kannalta, että työväestö ei koskaan minkäänlaisissa taisteluissa tarvitse muuta kuin unionsa, eli syndikalistisen järjestönsä. Työväen vallankumouksellista politiikkaa syndikalistit halveksivat siinä määrässä, että koko syndikalistinen liike on muodostunut ennen kaikkea vain valtiollista toimintaa vastaan tappelevaksi liikkeeksi. Näin teoriassa. Käytännössä syndikalistit ovat kuitenkin tavallisesti valmiit turvautumaan vaikka kuinka puhtaasti porvarillisiin keinoihin, kuten porvarillisiin lakimiehiin, oikeuslaitoksiin, anomuksien lähettämiseen porvarillisille virkailijoille aina valtion päämiehiä myöten. Senpä vuoksi syndikalistinen liike onkin joutunut valistuimpien ja luokkataistelussa kokeneimpien työläisten naurun ja säälin esineeksi. Itse teoreettiselta rakenteeltaan syndikalismissa on paljon suurempi annos anarkismia kuin marxilaisuutta. Muuten syndikalistinen liike on aikansa elänyt. Samalla kun sen kannattajain tärkeimmäksi tehtäväksi on tullut kaiken todella vallankumouksellisen ja järkiperäisen työväenliikkeen haukkuminen ja vastustaminen ja epäluulon kylväminen marxilaista vallankumousliikettä kohtaan, on itse syndikalistisen liikkeen oppi-isä, ranskalainen Sorel kääntänyt selkänsä koko liikkeelle hyvin tunnetulla Salomonin lauseella: «Turhuuksien turhuus, kaikki on turhuus». Kuinka paikkansa pitäväksi tämä onkaan osottautunut syndikalistien kokeiluihin nähden.

*

— Sana Alaska on Eskimon kieltä ja kuuluu se alkuperäisesti «Al-ay-es-ka», joka tarkottaa «suurta maata.»

*

— Yhdysvaltain pinta-ala on 2,973,774 neliömailia, vesistöt pois luettuna.

*

— Viimeisten tilastojen mukaan Quebecin maakunnan asukasluku nousee 2,861,194 henkeen.

*

— Virallisten tilastojen mukaan British Columbiassa on nykyään 2,600 eri teollisuuslaitosta, joissa valmistetaan vuosittain tavaroita keskimäärin 250,000,000 dollarin arvosta.

Uusia kysymyksiä

— Koska on alettu kaivaa rautaa Canadassa?

*

— Milloinka oli Krimin sota?

*

— Onko I. W. W. nykyään periaatteellisesti samalla kannalla kuin mitä se oli perustettaessa ja koska se on perustettu?

*

— Koska on ilmestynyt maailmaan ensimäinen sanakirja?

*

— Kuinka paljon on kiinalaisia Canadassa?

Toronton uutisia

Ukkojen ja akkojen iltama. Joo, se oli t.k. 12 p. ja puolueettomasti arvostellen siellä oli riittävästi monipuolista ohjelmaa ja näyttipä kaikki olevan tyytyväisiä. Huomauttamisen aihetta saa kylläkin siitä että lasten orkesterikin täytyi ottaa mukaan vaikka kysymyksessä olikin vain yhden illan ohjelma.

Myyjäiset Victorian päivänä. Ne on siis ensi torstaina t.k. 24 p. Silloin on varattu kaikki voimat yhteen ja totisesti tulee niistä markkinat. Kello 2 iltapäivällä alkaa myyjäiset ja illalla kello 7 ohjelma, jossa on ensin puoli tuntia muuta ohjelmaa ja sitten esitetään J. V. Jokiruohon kirjoittama mahtava viisi-näytöksinen vallankumousnäytelmä v. 1918 «Voitetut Sankarit», joka kuuluisuudellaan on Suomen porvariston hermostuttanut, kirjottaja tuomittu vankilarangaistuksiin ja näyttelijät satojen markkojen sakkoihin. Sisäänpääsy ainoastaan 60c. Katsokaa ilmoitusta.

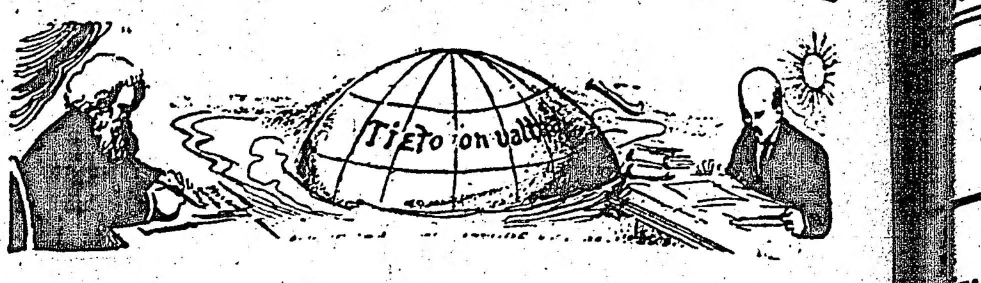

Mitä on taloustiede?

Erään laajemman artikkelisarjansa johdannossa lausuu A. Karlik taloustieteestä seuraavaa:

Taloustiede tutkii tuotannon ja jaon lakeja järjestymättömässä yhteiskunnassa. Tuotantoa voidaan tutkia useammasta erilaisesta näkökulmasta. Taloustiede pyrkii saamaan selville millä tavalla inhimillisen olemassaolon välttämättömät välineet voidaan tuottaa. Koneisto, joka on hyvin sovellutettu tuotantoon, lisää tuotettujen tavarain määrää ja parantaa niiden laatua. Ihmisen mieltä kiinnittävät aina uusien työvälineitten (koneitten) keksinnöt. Luonnonvoimien käyttäminen tuotantoprosessissa, hiilen käyttäminen polttoaineena, raudan muuttaminen teräkseksi koneitten rakentamista varten y.m. — kaikki nämä ovat välttämättömiä elämänvälineitten tuottamiselle. Tekniikan ratkaistavana on pulma millä tavalla suurin määrä tavaroita voidaan tuottaa vähimmällä työvoiman kulutuksella.

Taloustiede ei ole teknillinen, vaan yhteiskunnallinen tiede. Se ei tarkasta tuotantoa ja jakoa mekaanisen tekniikan näkökulmasta, mutta tutkii niitä *väestön yhteisiä suhteita*, mitkä tuotantoprosessi on aiheuttanut. Olemassaolon taistelussa ei ihminen törmää yhteen vain luonnon kanssa, mutta myöskin toinen toisensa kanssa. Tuotannon mekaanisen tekniikan kehitysasteen mukaisesti on eri aikoina ihmisten välinen yhteentörmäys erilainen. Mutta minään kehityksen aikana ei ihminen ole ollut yhteiskunnan ulkopuolella.

Tuotantotekniikka on kehittynyt jatkuvasti ja sen seurauksena koko inhimillinen yhteiskunta muuttui. Yhteiskunta on kulkenut lukuisten kehitysasteitten läpi; kuitenkin voidaan erottaa pääasiallisesti vain kaksi peruslaatuista inhimillistä yhteiskuntaa, järjestynyt ja järjestymätön (tavarain vaihto-) yhteiskunta.

Taloustieteen tutkimuksen kohteena on järjestymätön, tavarainvaihtoyhteiskunta. Yhteiskunta, mikä perustuu tavarain vaihtoon, sisältää monta yksilöllistä tuotantoyksikköä. Yksi tuottaa leipää, toinen kenkiä, kolmas vaatteita j.n.e. Kaikki nämä tuotantoyksilöt eivät tuota itselleen, vaan markkinoita varten. Koko yhteiskunnan tarpeet ovat kysymyksessä. Jokainen näistä yksilöistä on itsenäinen ja on yhteydessä toisten kanssa vain tavarainvaihdon kautta. Me tiedämme sangen hyvin, että nykypäivien kapitalismi tuottaa vain markkinoita varten, eikä tämä yhteiskunta kuitenkaan tuhoudu. Tämä voidaan selittää niiden lakien avulla, jotka ihmisten tahdosta riippumatta reguleeraavat ja hallitsevat tuotantoa ja jakoa järjestymättömässä yhteiskunnassa. Näitten lakien tutkiminen on taloustieteen tehtävä.

Mutta eikö ole tarpeeetonta syventyä tieteeseen pyrkiessämme kukistamaan kapitalistista yhteiskuntaa ja järjestämään kommunistista yhteiskuntaa?

Ei se ole tarpeetonta, se on erittäin välttämätöntä. Vain silloin kun meille selviävät ne lait, jotka vallitsevat kapitalistisen yhteiskunnan tuotantoa ja jakoa, kykenemme me käsittämään kapitalistisen yhteiskunnan kaikki vastakohdat. Me kykenemme silloin osottamaan tieteellisesti, että kapitalistisen yhteiskunnan kehitys johtaa kommunismia kohti. Silloin me osotamme kaikille kapitalismin puoltajille, että kapitalistinen järjestelmä on vain korkeamman, kommunistisen yhteiskuntajärjestelmän edeltäjä ja että kapitalismi on siitä syystä tuomittu häviämään.

Lasten osasto. Siitä ei ole kuulunut erikoisempaa, mutta jopa kuuluu sillä nyt pitivät he kokouksensa ja johtokuntansa järjestelyn pohjalla päättivät pitää «piknekin» Donavalla kesäkuun 2 p. Lähemmin myöhemmin. Intiaani elämä, metsästys, kalastus, leikit, taistelut ja havainnot luovat lasten tämän «piknekin» ohjelman.

(Sähkösanomatieto.) Lasten orkesterin iltama detroitilaisen Laila Kaupin, Villen ja lauluseuran avustuksella muodostui erittäin nautintorikkaaksi. Lapset voittivat osuutensa hankinnassa.

Topi Poju.

Sault Ste. Marien uutisia

Tämän Soon suomalainen väestö näyttää aina vaan vähenevän päivä päivältä. Työläisten on pakko lähteä käsivarsiaan kaupalle muille markkinoille, Windsoriin heitä lähtee näinä päivinä muutamia ja tuonnempana lisää, katselemaan jos siellä saisi käsivartensa kaupaksi, heissä menettää osasto toimihenkilöitä. Mutta yhtyyhän osastoon uusia jäseniä jokseenkin joka kokouksessa. Niin toivottavasti saadaan uusia tilalle. Huvi ja iltamatilaisuuksia täällä pannaan toimeen tuhka tiheään. Nytkin on jotain suurta tulossa, kun **akat ja tytöt** toimeenpanee iltaman ensi lauantaina t.k. 26 päivä ja siellä ei tule ilo puuttumaan, mutta silti ei ole unhotettu agitatsioonipuoltakaan. Ohjelmaa tulee olemaan paljon ja arvokasta, m.m. kaksi näytöskappaletta. Ja ne ovat varmaan maailman hauskimpia huvinäytelmiä, jonka nimikin jo takaa. «Syntinen Enkeli» on toisen nimi ja kukapa meistä ei olisi kuullut syntisestä enkelistä, nimittäin pimeyden enkelistä puhuttavan ja nyt kun on tilaisuus nähdä se ilmi elävänä ei suinkaan sitä voi jättää näkemättä. Toisen kappaleen nimi on «Aviomies on Suurin aasi». Sekään nimi ei kuulosta hullummalta, joten on parasta kun tulee nauramaan ja nauttimaan. Kappaleet ovat yksinäytöksisiä kumpikin. Sitä mitä kaikkia siellä tulee olemaan tulisi liian pitkäksi tässä luetella, mutta en voi olla vielä mainitsematta siitä suuresta uutukaisesta mölykööristä, joka tulee esiintymään ja sitten niitä runoja ja lauluja, kertomuksia, tervehdyspuhe y.m. y.m. ja tämän kaiken lystin näette ja kuulette vaivaisella vartilla. Tikettien hinta on 25c etukäteen ja 35c ovella. Siis sinne rientää jokainen katsomaan mihin naiset kykenevät. Siellä tavataan. Iltamatilaisuus alkaa täsmälleen kello puoli yhdeksän lauantai iltana. — Akka.

Vancouverin uutisia

T. Puolueen S. osaston virallisessa kokouksessa 13 p. toukok. käsiteltiin asioita, mitkä koskettelevat osaston sisäistä toimintaa, joista en katso tarpeelliseksi kohta kerrallaan tarkemmin tässä selostaa. Mitä suurempiin ulkonaisiin päätöksiin kuuluu, on päätös kesäjuhlain pidosta aluepiiritoimikunnan päätös määräyksen mukaan. Juhlat tullaan pitämään Vancouverissa heinäk. alkupäivinä, kuinka suureksi ja mahtaviksi juhlat kehittynee on minullekin salaisuus vielä. Kokous valitsi 5-henkisen komitean yhdessä piiritoimikunnan kanssa järjestämään ja toimimaan jotta kerrankin juhlahumu kuuluu Vancouveristakin ja toivottavaa onkin että tätä humua säestää vielä naapurisostot, niin kannattaapa jo kehasta aluksi. Tuonnempana tarkemmat tiedot joten iloinen on odottavan mieli. Kaupungin englanninkielinen osasto on perustanut nuoriso-osaston, johon pitäisi meidänkin suomalaiset kiiruhtaa mukaan. Ken lienetkin tiedonhaluinen, nousevan työläistasavallan kannattaja, yhdy nuorisoliittoon. Tietoisuus on voimaa ja tätä voimaa on meidän tämänpäiväisen nuorison kartutettava opiskelujen kautta. Jääköön pois kerrankin kaikki vanhat dogmat nuorisosta mitkä kuljettavat teitä vielä pyhäkouluissa ja muissa ajanvietoissa. Tilalle todellinen työläispuolueen koulu, jossa on tarkoitus istuttaa tietoa ja työläispuolueeseen uusia urhoollisia sankareita.

Viimeaikoina on tännekin, kuten muuallekin ympäri Amerikan alka-

LIIKKEENHOITAJAN OSASTO

Vappu lähetetään tilaajille

...lauantaina saimme Vapun, joka on ollut pidätyksissä yli kuu... Jokaiselle asiamiehellemme ja yksityiselle tilaajalle lähe... Vappua se määrä minkä ovat sitä tilanneet. Koettakaa myydä vii... kappaletta myöten, ettei tästä pidätyksestä koituisi Vapauden liik... kovin suurta häviötä. Uusia tilauksia myöskin otetaan vastaan. ...sisältö on edelleen tuode ja hyvä kaikille jotka sitä eivät ole ehti... ...nemmin käsiinsä saamaan. Tilatkaa Vappu niin näette minkälai... on johon hallituskin niin huomattavasti innostui.

VAPAUDEN KONTTORI.

Rahaa Suomeen

Kurssi

...mk. 34:-

Dollarista

Lähetyskulut:
...lähetyksistä alle $30.00,
... lähetyksistä $30.00—
...9.99 asti, 75c lähetyksistä
...0.00—$99.99 ja $1.00 kai...
...a $100.00 taikka sitä suu...
...mmilta lähetyksiltä. Sähkö...
...nomalähetyksille on kulut
...50.
Torontossa ottaa rahavälityksiä vastaan A. T. HILL,
...7 Broadview Ave.
Laivapilettejä myydään.
Tiedustakaa pilettiasioita.

Vapaus

...ox 69, Sudbury, Ont.

...virtaamaan uusia tulokkaita ...esta. Onko nämä vanhanmaan ...kaat suotuisia meille, tunkeu... ...aan Suomen valkoisen halli... ...n helmasta tänne meidän pa... Edellyttääkö heidänkin men... ...tyensä ne kauheat leikit Suo... sisällissodan aikana yhtenä ...ruoskan heiluttajana ja työ... ...eljien murhaajina, kostonkau... peljänneinä, apuaanovina Man... ...heimin valkaisijoina, on meille ...matöntä. Mutta meidän velvol... ...s on saada heidän menneisyy... ...ä tieto, sen vaatii monen tu... ...nen Suomen työläisen raadeltu ...mis ja työläistoverillisuuden ...ne, millä tavalla ovat he suh... ...tuneet Suomen sisällissotaan. ...pä osasto päätti että jokainen ...a haluaa olla tekemisissä jär... ...yneiden työläisten kanssa, on ...ava osaston kokoukseen, tuoden ...kanaan todistuksensa jos on, ja ...a valokuvansa. Näiden saatujen ...istusten perusteella osasto tekee ...vaivan eduksenne ottamalla ...kemman selvän Suomesta. Tämä ...sillä, että jos ette alistu osas... ...tutkittavaksi osoittaa se silloin ...että menneisyys ei ole silloin ...ndas valkaisuista, joten epäilyk... ...ei ole silloin enään erehdyksiä, ...nettelynne kutsuun alistumatta, ...en se on nyt itsenne määrättä... ...sä miten alistutte Amerikan suo... ...laisten työläisten vaatimuksiin. ...aston jäsenmäärä on kohoamassa, ...npä rivijmme liittyi tov. D. Jär... ...Kuka on seuraava?

«Tebby».

laamaan Vapaus lehden, vastattiin: ei sitä viitsi tilata, ei siinä ole mitään, mutta jos se kertoisi aina suurista sodista, sitte hänkin sen tilaisi. Ja nytkin ajottain vilkasee sitä kun jostain saa sen varkain käsiinsä, mutta vaikka vain noinkin lukee voi se kylvää hyvää siementä. Olen myös saman patruunan kuullut monta kertaa voihkivan, että oi voi, jos taas alkaisi suuri sota, että pääsisi taas kuulasuuri sota, että pääsisi taas kuulasappaan kuulia valmistamaan. Mitä arvelee toverit. Minä puolestani toivon, että kaikkia niitä työläisiä, jotka eivät tahdo yhtyä järjestyneiden työläisten riveihin, että kohtelemme heitä kaikkialla vastavallankumouksellisina. Minä osin kiroan, osin surkuttelen tuollaisia viroan, osin surkuttelen tuollaisia visapäitä, siis toverit ja ei-toverit, jättäkäämme nyt jo kuulat ja kuularuiskut ja varustautukaamme tiedon aseilla, sillä tieto on valtaa. Myöskin tieto, viisaus ja totuus on paras aseemme, vain sillä me haavoitamme, mutta valveutuneet työläiset, niin kauan kun meidän suuret teoreetikot pitää meidät piesuuret teoreetikot pitää meidät pienissä ryhmissä, niin kauan emme voi mitään. Minä olen siitä jo ennen kirjottanut ja edelleen painostan sitä, että ryhmät on keinolla millä tahansa saatava yhteen liittymään. Siis toverit, joka osastossa ja kaikkialla, ottakaa tämä huomioon ja alkakaa miettiä ja toimia siten, että kerran saataisiin yksi kokonaisuus, astuaksemme teoriasta käytäntöön, että joskus voitaisi toivoa saavuttavamme päämäärämme. Siis joukkojen on painostettava, että aletaan pitää yhteisiä ryhmäneuvottelukokouksia, sillä ei vallankumous ja uuden yhteiskunnan perustaminen ja kehittäminen suinkaan ole minkään ryhmäkunnan tehtävä. Siis työläinen, niin nainen kuin mieskin, ken oletkin, ota tämä sydämenasiaksi ja kaikki muut olkoot sivuseikkoja.

Vallankumouksellisin tervehdyksin Frank Grönberg.

WINDSOR, ONT.

Tänne Windsoriin on tullut joka päivä suomalaisia kolmen viimeisen kuukauden ajan. Suuri osa on heistä lähtenyt toisille teollisuuspaikoille, missä olisi elämä suotuisampaa kuin mitä se on Windsorissa ja ympäristökaupungeissa. Fordin tehtaissa maksetaan vasta-alkavalle viisi dollaria ensimäiseltä kuudeltakymmeneltä päivältä, jonka jälkeen nousee kuuteen dollariin. Fordin tehtaisiin ei pääse pitkiin aikoihin, sillä kirjallisia hakemuksia oli toukokuun 1 päivä kolmetuhatta kuusisataa. Töistä joita täällä on saatavana palkat vaihtelevat 35 sentistä 45 senttiin tunnilta, joten ei kannata tännepäin kenenkään tulla kuluttamaan itseään.

Huomautan uutistenkirjoittajalle, että ei kirjoita hyvästä työnsaannista mitään Windsorin ja Ford Cityn ympäristöllä. Sellaiset kirjotukset heikentävät työväenliikettä toisilla paikkakunnilla. — Asijain tuntija.

SOINTULA, B. C.

Vappukin on taas juhlittu. Siitä ei näin pieneltä paikkakunnalta tietenkään ole mitään erikoista kerrottavaa, juhlittiin niinkuin kuvittelimme siellä suuressakin maailmassa tehtävän, pidettiin puheita, lausuttiin runoja y.m. Lapset myöskin kilpailivat runonlausunnossa, jota varten ja myöskin ulkoilmakilpailuissa palkintoina lapsille jaettavaksi oli osasto ennemmin myöntänyt $20.00. Ikävä vaan että ulkoilmakilpailuista täydyttiin sateisen ilman takia kokonaan luopua. Meidän ylhäisellä isällä on vielä erinomainen muisti, se muistaa jokaisena vappuna pitää aivan samallaista ilmaa, kylmää etelätuulta ja sadetta vähä väliä. Vaikka ennen vappua oli lämpimiä ilmoja kuukauden päivät ja samoin on ollut taas vapun jälkeenkin. Hupaisasti se meni päivä sisälläkin ja melkein huomaamatta, että lipputanko haalin edessä seisoi tyhjänä. Naapurikyläisten silmiä lienee jo pitemmän aikaa vaivannut meidän punainen lippu, kun se on silloin tällöin ollut tangossa, nyt niillä piti olleen vahva meininki että se tullaan ottamaan alas, jos se nostetaan tankoon. Mutta kun mekään emme pidä lippua pääasiana, ja oli meille vielä huomautettu Vancouverista saakka että ei antaantua lipun takia retteloihin, niin annettiin lipun olla kaapissa. Illalla näytettiin onnistuneesti tov. K. Kaislan johdolla Eemeli Parraksen «Villit Vuoret» täpösen täydelle huoneelle. Rahallinen kokonaistulos vappujuhlasta oli $251.00.

Täälläkin on alun toista vuotta riehunut Kuzbas- ja Karjala-kuume, vaikka ei täältä vielä tähän mennessä ole ketään kerinnyt lähtemään, mutta t.k. 14 p. alkaa matkansa etelä-Venäjälle, yhtyäkseen sinne perustettuun osuuskuntaan tov. ja toveritar K. Savola, jonka johdosta osasto päätti 13 p. iltana pitää läksiäiskekkerit. Tov. Savola on Sointulan osaston perustavia jäseniä ja ollut myöskin sen toimivimpia henkilöitä. Hän on aina ollut valjaissa sekä osaston että osuuskaupan toiminnassa. Ei nyt siellä isossa maailmassa sentään pidä ajatela että koko Malkosaari olisi jo siirretty Siperiaan, vaikka sillä historiallisella Kalevan kansan pirtillä aurinko nouseekin Tyynen meren takaa niin kyllä se «laumaihmisten» aurinko sinnepäin laskee ainakin nyt vielä, niinkuin se on laskenut ennenkin.

Kirjeenvaihtaja.

—o—

WABIZING, ONT.

Työläispuolueen S. Osaston työkokous pidettiin J. Virran asunnolla t.k. 13 päivä. Asioita oli kokoukseen kertynyt koko paljon siksi, että kokoukset ovat huonojen kelien takia myöhästyneet. Uusia jäseniä yhtyi Eliina ja Matti Myllynen ja Mary Junkala, jotka hyväksyttiin. Kesäjuhlia päätettiin viettää Beaver Laken osaston kanssa yhteisesti 1 päivä heinäkuuta.

Tutkijakomitea ehdotti väliaikaista toveriluottoa tutkittavana olleelle Yrjö Sillanpäälle (Silta) kotoisin Ikalisista T. ja P. läänistä siksi kunnes hänestä saadaan lähemmät tiedot Suomesta, hyväksyttiin. — Pöö.

Eri paikkakunnilta

BRUCE MINES, ONT.

...Heräjä sinä joka nukut ja nouse ...ös sinä joka makaat. Näin täytyy ...äkistenkin huutaa, koska näyttää ...ltä että kaikki rupeaa nukku...aan. Mikäs vaivaa esim. Brucen ...osaston nykyisiä uutistenkirjot...jia kun ei enään pientäkään pa...nan päätä näy Brucesta Vapauden ...alstoilla. Ette ole edes vappujuh...sta viitsineet mitään kirjottaa, ...tka täällä myös vietettiin puna...pun liehuessa. Puhujina esiintyi...ät Ed. Kuusela Soosta ja toise...a allekirjoittanut. En lähde tässä ...uheita arvostelemaan, katson sen ...irallisten velvollisuudeksi. Oli ...myös paljon muuta arvokasta ti...aisuudessa, joka kaikki näytti teh...een hyvää agitatsioonia. Ja nyt ...Brucen toverit, vaikka allekirjoitta...ut viime työkokouksessa erosi ...osastosta, jättäen kaiken toiminnan ...eidän huoleksi, niin rohkenen toi...oa, että toimitte yhä edelleen yh...ä innokkaasti kuin tähänkin asti. ...Että jonkun ajan kuluttua kun ...taas tulen takaisin teidän keskuu...teenne, löytäisin teidän osastonne ...yhtä eheänä kuin lähtiessänikin ...moninkerroin voimakkaampana. Teh...kää siis toverit innolla agitatsioni...työtä, saadaksenne nekin tietoisik...si ja yhtymään osastoon, jotka vie...lä tietämättömyyden pimeydessä ui...nuvat, joita ei saa edes työväenleh...teä tilaamaan.

Kun koetin erästäkin saada ti...

Kuzbas,
Room 301, 110 W. 40 St.,
New York, N. Y.

Kuzbassen tiedonantoja

Kaikille Kuzbas ryhmille, sekä yksityisille tovereille joilla on ollut aikomus lähteä Kuzbakseen tämän kesän aikana.

Viime kuukausina on ollut runsaasti uutisia sanomalehdissä, että siirtolaisuus Venäjälle on toistaiseksi kokonaan lakkautettu. On selitetty että sinne siirtymisellä enemmän vahingoitetaan kuin edistetään Venäjän teollisuuksien ylösrakentamista. Tästä johtuneena on alettu jonkunlainen vasta-agitatsiooni täältä Amerikasta Venäjälle siirtymistä vastaan. Ompa puoluelehdistössämmekin sanottu että Kuzbas yritys on epäonnistunut.

Asia ei kuitenkaan niin ole. Siirtolaisuutta Venäjälle ei ole kokonaan lakkautettu, sitä on vaan rajoitettu vissiin määrään. Siirtymismahdollisuus on hyvin järjestyneillä Työ-osuuskunnilla jotka ovat varustettuja työalallansa tarvittavalla koneistolla sekä aluksi välttämättömällä liikepääomalla, kuin myöskin sellaisilla yksilöillä jotka muuttavat sinne jo ennemmin perustettuihin Työ-osuuskuntiin tai Kommuneihin. Kuzbas on näistä ennemmin perustetuista yksi. Kuzbakseen voidaan lähettää täältä Amerikasta tämän kesän aikana noin 250 miestä Venäjän siirtolaisviranomaisten erikoisluvan perusteella. Kuzbas ei ole epäonnistunut. Kuzbaksessa, jossa pääteollisuutena tälläkertaa on kivihiilituotanto, on tuotemäärä nelinkertaistunut sen jälkeen kuin Amerikalaiset ottivat tuotannon johtonsa alle. Kemiallinen tehdas valmistuu muutamassa kuukaudessa, siihen parhaillaan asetetaan koneistoa paikoilleen. Asuinrakennuksia, joista siellä on kova puute, rakennetaan kiireenkaupalla. Maatilalla (farmilla) 9 tractoria kyntää maata viljalle kasvatuskelpoiseksi, jota siellä täältä lähetetyt puimakoneet ja jauhomyllyt odottavat. Kuzbaksen teollisuuksien kehittämiseksi on Venäjän Työ- ja Puollustus Neuvosto myöntänyt, tämän vuoden ajaksi, 2,000,000 kulta ruplaa, noin $1,000,000.00 miljoonan dollaria.

Kuzbakseen ei voida vielä tämän kesän aikana lähettää lapsia, siksi kun siellä ei ole asuntoja tarpeeksi sellaisillekaan jotka pystyvät tuottavaan työhön. Ensi kesänä luultavasti on jo siitäkin vaikeudesta päästy. Senpä vuoksi tuo määrä 250 pitäisi olla yksinäisiä miehiä ja lapsettomia perheitä, jakautuen Kuzbaksessa oleviin eriteollisuushaaroihin kuitenkin niistä huomattavimpana on kivihiilikaivostyöläiset (mainarit) joita tarvitaan nyt heti 66 miestä. Sen jälkeen on suurempi lukuisena konealantyöläiset, korjaajat, lämmittäjät ja uusien työkalujen tekijät. Rakennustyöläisiä ei enää tänä kesänä lähetetä jollei sieltä Kuzbaksesta tule siihen määräystä.

Jos jollakin on aikomus lähteä tämän kesän aikana Kuzbakseen niin lähempiä tietoja lähtövalmistuksista ja lähtöajasta saa kirjoittamalla osoitteella:

Kuzbas,
Room 301, 110 W. 40 St.,
New York, N. Y.

McFadden & McMillan

Asianajajat, lakimiehet, notariot y. m.

Konttori:

SAULT STE. MARIE, ONT.

Uriah McFadden, K. C.
E. V. McMillan.

BARNES DRUG CO.

Suomalainen Ulkolähetys apteekki

Canadan Soossa

Ainoa Soossa oleva apteekki, joka ilmottaa Vapaudessa.

Parhaat virvokejuomat

tarjoo yleisölle

Finnish Bottling Works

Omistaja Vikki Lähde.
Phone 1316 M.
326 Bloor St. Soo, Ont.

J. A. MacInnes, B.A. W.H.C. Brien
MacINNES & BRIEN
Lakimiehet, Asianajajat, Notoriot.
363 Queen Str.,
Sault Ste. Marie, Ontario.
Konttori vastapäätä Sault Streettiä
Rahaa lainataan halvimmalla korolla

Kaleva Suomalainen Apteeki

Kaikki meidän suomalaiset kotilääkkeemme ovat valmistettu Suomen yliopistossa käytännössä olevain oppikirjain mukaan, sekä K. G. K. Nyman'in erikoiskatsannon alaisina. Me käytämme ainoastaan parhaita rohtoja valmistukseemme.

KUMMITAVAROITA
Kuumavesipussia, hinta $1.25, $2.00, $3.00, $4.00 ja $5.00.
Kuumavesipussin letkuja, hinta ... $1.00
Ruiskuja naisille, hinta $3.50
Ruiskuja miehille, hinta $1.00
Ruiskuja lapsille, hinta .35
Korvaruiskuja, hinta .... .35
Nenäruiskuja, hinta .... .35
Varmuusesineitä naisille, hinta ... $3.50
Varmuusesineitä miehille, hinta ... $3.00 tus.
Kääreitä, plaastaria y.m.
Haavapumpulia 25c, 40c, 75c, $1.50.
Haavakääreitä 1' 20c, 2' 25c
Munuaisplaastaria ... .50
Selkäplaastaria ... .35
Rintaplaastaria ... .50

Kummiplaastaria ... .25
Anistippoja, yskään, hinta .50
Emätippoja, koliikiin ja sydänaluskipuun, hinta ... .50
Eetteritärpättiä, yskään ja hengenahdistukseen .... .50
Exzemasalvaa, hinta ... .75
Hoffmannin tippoja, sydänaluskipuun .50 ja $1.00
Halvausvettä, hinta ... .50
Hiusöljyä, hinta ... .50
Hammastippoja, hinta .... .25
Hammaskittiä, hinta ... .10
Hammaspulveria, .25 ja 50c.
Hammasharjoja, hinta 25c, 40c, 50c ja 75c.
Hemoroidesalvaa, hinta .75
Hajupihkaa, hinta 25c unssi
Intinlinjamenttia, hinta .... .50
Ihosalvaa, hinta ... .35
Kamferttia, kuivaa 25c unssi

Kamferttiviinaa, hinta ... .50
Kamferttilinjamenttia .... .50
Kamferttiöljyä, hinta ... .50
Kolmenlaisia tippoja ... .50
Luulinjamenttia ... .50
Mikstura Simpleks ... .50
Nervin tippoja ... .50
Parranajosaipuoita ... .50
Päänkivistyspulveria ... .50
Pikiöljyä ... .50
Puunöljyä ... .50
Puhdasta Norjan kalamaksaöljyä, hinta 50c ja $1.00
Prinssintippoja ... .50
Preserveeraavia tippoja .. .50
Riigabalsamia ... .50
Silmävettä ... .60
Silmäsalvaa ... .50
Suu- ja hammasvettä ... .50
Snellmannin koliikkitippoja .50

Tilatkaa meiltä lääkeluettelo. Meillä on saatavana kaikkia Suomen, Canadan ja Amerikan lääkkeitä, kummitavaroita, maskeerausmaaleja y.m. Me maksamme postirahan kaikista $5.00 tai sitä isommista tilauksista. — Erikoislääkeluettelot asiamiehille.

KALEVA APTEEKI

168 So. Algoma St.
W. A. CARLEY,
Omistaja ja apteekkari.

Port Arthur, Ont.
K. G. K. NYMAN, Suomessa ja Canadassa tutkinnon suorittanut apteekkari.

KALUSTETTUJA lämpösiä huoneita saatavana 229 Alexsandra St., Emma Laahanen, Soo, Ont.

Soo, Ont., Ilmoituksia

ALKUPERÄISIÄ (Bokers) King Cutter partaveitsiä ja oikeasta hevosennahasta tehtyjä partaveitsen hihnoja, myytävänä

Nutsons Drug Store,
Gore & Albert St. Soo, Ont.

OSTAKAA LENINKIKANKAANNE
Voiles, Ginghams ja naisten ja lapsien sukat sekä alusvaat meiltä.

Shouldice & Halladay,
146 Gore St. — Phone 1433. — Soo, Ont.

SUOMALAINEN KAUPPA
Kengille ja vaatetukselle. Suosittelee kannatusta heimolaisiltaan. Kauppa sijaitsee:
W. N. JANAKKA
371 Albert St. W. Soo, Ontario.

SAUNA
Avoinna joka arkipäivä Huron ja Albert katujen kulmassa.
Julius Hansson.

VICTOR KESTIN
palloruumaa suositellaan suomalaiselle yleisölle. Tupakkaa ja virvoitusjuomia myös saatavana.
346 Albert St. W. Sault Ste Marie, Ont.

Vierailu Kaupassamme

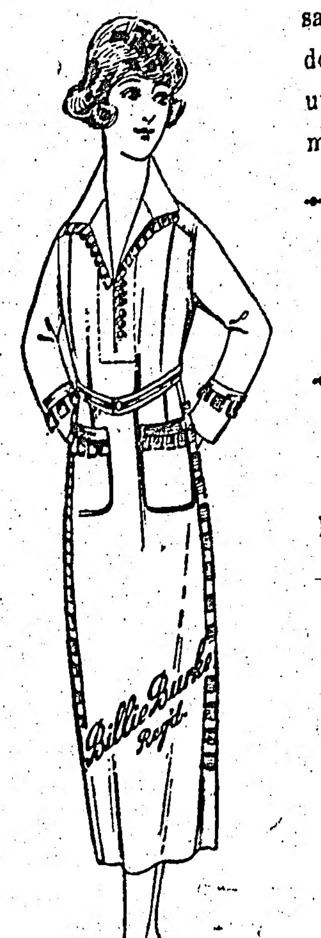

saa teidät uskomaan että meillä on ehdottomasti parhain ja suurin valikoima uusia kevättarpeita, uusia muoteja sekä monen värisiä kevätkankaita.

Rihkamaa, silkkejä, sukkia, alusvaatteita, korsetteja, takkeja, kävelypukuja, lneinkejä, puseroita, sekä liinakankaita.

Naisille, tytöille ja lapsille.

Myöskin «Billie Burke» Gingham pukuja, kesäkäyttöä varten. Kotipukuja sekä kävelypukuja. Koko 16 aina 50.
Hinnat $3.95 aina $8.50 asti.

Pidän arvossa kannatustanne.

Miss Alma Peterson
Perustettu 1895. — Telefooni 45.

R. H. KNIGHT, Ltd
Bruce ja Queen St. kulmassa
Sault Ste Marie, Ontario.

Muodikkaita pukuja miehille ja nuorukaisille

Missä muoti ja kestävyys on kyseessä, me voitamme

Urheilupukuja
«Nobby» englantilaisia «Tweed» pukuja. työpuvuiksi ja urheilupuvuiksi parhaita. Kaikki viimeisintä muotia, eri kokoisia. $25.00.

Sarssipukuja
Kauniita tummansinisiä «Herringbone» sarssia, kestävät «Indigo» värit. Kaiken kokoisia. Nuortenmiesten mallit. $35.00.

Pitäkää velvollisuutenanne käydä katsomassa
Meidän varastoamme, poikasten pukuja kahdet housut kuuluen pukuun, kauniit ja sopivat mallit. Myös kestäviä «Tweed» pukuja, kaiken värisiä, hinnat $8.95 ja $9.95.

"Gebardine" Takkeja
Käytännöllinen päälystakki kevät ja kesäiltoja varten, peltin kanssa, veden pitäviä. $22.50 ylös.

Sadetakkeja
Täysivillasia «Tweed» päällyksien kanssa, kumivuori. Taattuja veden pitäviksi. Kaksikäyttöinen takki. $10.50 ylös.

Meidän vaatetusosastomme

Uusia Hattuja $3.50 ylös.	Miesten Alusvaatteita Kappale 69c
Uusia Sukkia 75c ylös	Uusia Kaulanauhoja Ox Creipsiä $1.50
«Overalls» Sinisiä $1.75	Urheilupaitoja $1.95
Uusia Paitoja $1.49 ylös	Työpaitoja Sinisiä ja rus. 98c

TEIDÄN HYVÄKSENNE KOHTUULLISILLA HINNOILLA.

Nipissing Stores, Ltd.
W. L. Cherry, liikkeenhoitaja.
Phone 88. 306 Queen St. Soo.

KELLOJA
Jos olette ajatellut ostaa kellon, teette viisaasti jos käytte katsomassa meidän varastoamme. Kaikki parhaimpia, hyvillä sisustuksilla varustettuja, sekä uusimman malliset kuoret. Meidän takaus. — On hyvä tai se tehdän hyväksi.

Fowlie & Co.
Phone 722. 364 Queen St., Soo, Ont.

KAIKKIA MITÄ TARVITSETTE
ruokatavaraa, lihaa, tai rehuja, myydään halvimmilla hinnoilla
L. Palumbo & Sons.
Phone 1740. 544 Albert St. W. Soo, Ont.

SAULT STE MARIEN SUOMALAISET OSTAKAA LEIPÄNNE
ANGILAN LEIPURILIIKKEESTA
27 ALBERT ST. EAST. — PHONE 1230—J.
Tilaukset toimitetaan nopeaan. — Kirjeosote (FINNISH BAKERY

Eri paikkakuntain ilmotuksia

Ilmotushinnat tässä osastossa ovat: Tilapäisilmottajilta 3 senttiä sana, vakituisilta, joiden ilmotus on kerran tai kahdesti viikossa samallaisena, 2 senttiä sana ja niiltä, joiden ilmotus on jatkuvasti samallaisena jokaisessa lehtemme ilmestyvässä numerossa, 1½ senttiä sana. Vähin ilmotusmaksu kerta ilmottaessa 50c ja seisovista 25c kerralta.

SUDBURYN ILMOTUKSIA:

Suomen rahaa ostetaan Vapauden konttorissa.

Rahaa Suomen Vapauden kautta. Aina päivän korkein kurssi.

Hyvä valikoima fountainkyniä Vapauden konttorissa.

Canadian National Express Money Ordereita Canadaan ja Yhdysvaltoihin myydään Vapauden konttorissa. Kustannukset samat kuin Post Money Ordereissa.

Suomalainen suutariliike tekee alaansa kuuluvaa työtä, korjaten hyvästi kenkiä ensiluokan tarpeilla. Lähettäkää kenkiä postissa korjattavaksi. Erikoista nahkaa mainiokenkiä varten. Kävelkää katuväli ja säästäkää rahaa. **Hillman & Lehtoranta Co., Box 778, Sudbury, Ont.**

Star Bottling Works, Nurmen veljesten poppisappa suosittelee hyviksi tunnettuja virvotusjuomiaan, Poppia, Raittiusoluttа ja Porteria. Chewing gumia, Chocolate y. m. Candia, aina varastossa. Teemme myös huonekalujen y.m. tavaroiden muuttoa trokilla. Postiosote: Box 1028. Phone 946.

NORTH CAFESSA

saa maukkaan mojakan, viiliä ja muita aterioita tilauksen mukaan suomalaiseen malliin laitettuna sekä kahvia hyvien leivosten kanssa. Auki klo 6:sta aamulla klo 12 illalla. Palloruuma samassa paikassa. Phone 1398. Box 1369.

Mrs. Hilja Pulkki.

FORT WILLIAM, ONT.

Kotileipomo valmistaa parhaimmat leipomotuotteet. Huolellisin koti-, sekä ulkolähetysliike kaksoiskaupungeissa. **Home Bakery Co.** 740 Simpson st., Fort William, Ont. Puhelin 1338.

The Maine Tailoring Co. Naisten ja miesten räätäli. Suuri varasto kankaita. Puhelin 1185 S. — 201½ Simpson St. Fort William, Ont.

C. A. Stenback, välittää ostajille ensiluokan lihaa, palvelus kaupungissa sekä linjoille nopea. Puhelin 742. 639 Simpson St., Fort William, Ont.

TIMMINS, ONT.

Parturiliikkeeni sijaitsee 55 — 4th Ave.

F. Alanen

Räätäliliikkeeni sijaitsee N:ro 66, 5 Ave. — J. Rintanen.

Teen parturintyötä palloruumassa, 58—4th Ave. J. Oksanen.

SOO, ONT.

Hinsberger Harness Companylta saatte kirstunne, blankettinne ja valjaanne. Hinnat ovat oikeat.

PORT ARTHUR, ONT.

Kelloseppä. Kaikkia kello- ja kultasepän alaan kuuluvaa työtä otan tehdäkseni. Myöskin uusia kelloja myytävänä. I. S. Salo, 17 Johnson ave.

Valttiässä voittaa.

Tässä maassa on englanninkielen taito valttiässä jokapäiväisessä elämässä; jolta se taito puuttuu, hän tekee taloudellisen «pietin» toisensa perästä. Lähettäkää osotteenne ja 5c postikuluihin, niin saatte laajan selostuskirjan englanninkielen kotona opiskelua varten.

SUOMEN KIELIOPISTO, Vaasa, Finland.

Miehiä halutaan

Halutaan 50 miestä hakkaamaan halkoja, $2.50 koorti. Hyvät metsät.

Chemical Co.
South River, Ont.

Sudburyn uutisia

Osaston agitatsionikomitea pitää kokouksensa torstai iltana ennen ohjelman alkamista. Muistakaapa saapua.

Lavalla tanssitaan lauantai iltana jos vaan sääsuhteet suinkin sallivat. Siinä tapauksessa jos sataa, tai on tävallista kylmempi ilta, tanssitaan Liberty haalilla. Mutta kaikista päättäen näyttää siltä, että ensi lauantaina saadaan lavalla panna jalalla koriasti.

Suomesta on taas näinä päivinä saapunut usejta paikkakunnallemme ja toisia on lähtenyt jatkamaan matkaansa muualle. Suurella osalla on mukanaan jäsenkortti tai muu todistus kotipaikkansa työväenyhdistyksestä, joten Canadan suomalainen sosialistijärjestö tulee heistä varmaankin saamaan innokkaita ja varmoja työskentelijöitä riveihimme.

Torstain ohjelmailtamat.

Ompeluseura on suunnitellut ensi torstaina, t.k. 24 p. illaksi oikein jättiläisrynnäkön. Uusia ohjelman esittäjiä on etsitty ja löydetty. Parhaat taiteilijamme soiton, laulun, runonlausumisen, y.m. alalla ovat valmistautuneet ilahduttamaan yleisöä esityksillään. Ja näytöskappale myös esitetään. Se on hauskin mitä vielä koskaan on pikku haalillamme nähty. Vaikka se on vain yhdessä näytöksessä, sanovat näyttelijät sen olevan hyvin pitkän mutta niin lystikkään ja mielenkiintoisen, että sitä nauraen mutta samalla suurella jännityksellä katsoo loppuun saakka. Varatkaa siis itsenne haalille ensi torstaina, sillä tämä tilaisuus on sellainen jota varten kannattaa saapua farmilta ja toisista kylistä saakka. Sisäänpääsy vain 35 senttiä.

Kokousasioita.

Viime sunnuntaina pidetyssä osaston työkokouksessa keskusteltiin ja päätettiin m.m. seuraavista asioista: Haalin avajaisjuhlakomiteaan valittiin S. G. Neil, H. Sula, Mrs. K. G. Asiala, Kuula ja J. Seppälä. Komiteaa kehoitettiin toimimaan käsikädessä akitatsioni- ja muiden osaston alakomiteain kanssa juhlan järjestämisessä. Keskusteltiin avajaisjuhlan vieton ajasta ja monipuolisen keskustelun jälkeen päätettiin avajaisjuhla pitää heinäk. 7, 8 ja 9 pvä. yhteentörmäysten välttämiseksi ympäristön osastojen kesäjuhlien kanssa. Kulissikomitealle annettiin oikeus ostaa Mondin osastolta, heillä myytävänä olevia käyttökelpoisia kulisseja ja muita näyttämötarpeita. Kaikkia osaston ala-komiteoita kehoitti kokous entistä ripeämpään toimintaan avajaisjuhlan järjestämisessä. Ja uskallampa sanoa näin jo etukäteen, että mikäli minä olen heidän touhuistaan saanut selvää, niin kyllä he ovat asian tärkeyden oivaltaneet ja ilman enempiä kehotuksia kuumeisella kiireellä varustautuvat sitä päivää varten, jolloin valmistuva talomme vihitään. Minä en paljoa tiedä yht enempää kuin heidän salaperäisistä touhuistaan, mutta ehkäpä toiste tiedän enemmän.

SUDBURYN S. OSASTON
Kentälavalla Tanssit
Ensi lauantaina 26 p.

Eri paikkakunnilta

WANUP, ONT.

Osaston kokouksessa t.k. 6 p. päätettiin m.m. valita jäsenten keskuudesta tutkijakomitea, joka tutkii vanhasta maasta tulleita jäsenten vuoden 1918. Tämän komitean velvollisuus on tutkia kaikkia, jotka haluavat päästä yhteyteen järjestyneitten työläisten kanssa. Vanhasta maasta tulleet toverit myöskin voivat kääntyä tämän komitean puoleen joka voi heidät suosittaa järjestöihimme todistuksien perusteella. Komitean puheenjohtajana toimii A. Pelto, jonka puoleen toveriluottoa haluavat voivat kääntyä.

Valittiin myöskin agitatsionikomitea, joka huolehtii kasvatustyöstä vähän virkeämmin kuin osasto kokonaisuudessaan siitä voisi huolehtia.

Puhujarenkaan toiminta on myöskin ollut kokolailla tyydyttävää, vaan viimeaikoina on tehnyt keliriikot jonkuverran haittaa. Seuraava kokous on päätetty pitää kello 1 päivällä A. Pellon asunnolla 27 p. t.k. Kokouksessa tuleekin esille yksi erittäin tärkeä kysymys: Mistä johtuu erimielisyydet työväenliikkeissä? Siis saapukaapas taas joukolla keskustelemaan tästä tärkeästä kysymyksestä. — Kirjeenvaihtaja.

Pippuri olikin opiumia

Lontoo. — Madridista tiedotetaan, että tullivirkailijat Cadizssa ovat takavarikoineet 4,000 paunaa opiumia Barselonasta Hawaijiin kulkevalta Conde Wilfred nimiseltä laivalta. Opiumi kulki punasen pippurin nimissä.

Markkinahintoja

Käteisostohinnat Winnepegissä seuraaville tuotteille:

Nisu:	
No:1 Northern	$1.17 3/8
No:2 Northern	$1.15 5/8
No:3 Northern	$1.13 3/8
Pellava:	
No:1 N. W. C.	$2.44
No:2 C. W.	$2.40
No:3 C. W.	$2.17¼

Konttori puhelin 190
Asunto puhelin 1139
HAMMASLÄÄKÄRIT
T:rit Frank & Wood
Seuraajat T:ri E. A. Hillille.
59 Durham St.
Konttori Nova Scotia Pankin yläkerrassa.
X-Ray ja Kaasu.
Hammasten korjaus ja uusien laitto erikoisala.

Lääkärit sanoivat, että häntä ei mikään enää voi auttaa

Hyvin tunnettu lääke auttaa häntä jälleen saamaan terveytensä.

Herra S. H. Halle, Hartley, Iowa sanoo: «Minun täytyy tunnustaa, että Nuga Tone on minun vaimolleni tehnyt paljon enemmän hyvää kuin se $500. — jonka olen saanut maksaa lääkäreille. Eräs hyvin tunnettu lääkäri sanoi, ettei mikään voinut minua enää auttaa. Otettuani Nuga Tonea minulla ei enää ole ollut minkäänlaisia kipuja.» Tuhannet sairaat ihmiset ovat saaneet iloisuutensa ja onnensa tästä erinomaisesta hermoston, veren ja terveyden rakentajasta. Nuga Tone vahvistaa, järjestää ja puhdistaa kaikkia heikontuneita ruumiinosia. Se on erinomainen kaikenlaisiin tauteihin, kuten kuumetta ja espanjantautia varten. Koettakaa sitä itse ja olkaa vakuutettu. Koko kuukauden varaston hinta on vain $1.25. Nuga Tonea on myöskin myytävänä kaikissa hyvissä apteekeissa, jotka takaavat sen täyden tyydytyksen, tai muussa tapauksessa palauttavat rahanne. (Katsokaa garantiaa jokaisessa pullossa). Sitä voi myöskin tilata suoraan postitse postivapaasti osotteella: National Laboratory, 1026 S. Wabash Ave., Chicago, Ill., lähettämällä sen hinnan $1.25.

Myytävänä

Suuri kivitalo lähellä C.P.R. asemaa, hyvällä liikepaikalla. Osa käteistä, loppu pitkällä maksuajalla. Viereinen, pienempi talo, hinta $2400. Osa käteistä, loppu ehdoilla. Kahden perheen talo, Mable Lane, uusi ja hyvässä kunnossa. Hinta $2400. Osa käteistä.

Kaksi tonttia Bessie Ave. — halvalla.

Copper Cliffissä, 28 Balsam St. Hinta $1000.

Kaksi lottia Whittaker St., Sudbury, halvalla.

Farmi Ramsy Laken rannalla, 35 eekkeriä puhdistettu viljelykselle. 160 eekkeriä maata. Hinta $2200. Osa käteistä.

4 huoneen talo, Eva Avenue, vesi sekä likaviemäri. Hinta $1,000. Osa käteistä.

5 huoneen talo, Eva Avenue. Vesi, likaviemäri sekä valot. Hinta $1100. Osa käteistä.

Pieniä irtaimisto tai kiinteimistöisinoja tehdään.

J. G. Wagner
Konttori J. Järvisen konttorin yhteydessä, Regent teatterin yläkerrassa. P. O. Box 1181.

HEI HULINAA! KAIKKI MUKAAN!

Fort Williamin W. P. S. Osaston

V. & U. Seura Tarmo

— tekee vierailuretken —

KIVIKOSKELLE

Lauantaina, kesäkuun 2:nen päivä

OHJELMA

Näytöskappale

"Kahden kauppa ja kolmannelle korvapuusti"

Kahdessa näytöksessä.

Vapaaliikkeitä, sauvaliikkeitä ja pyramiideja sekä pukutanssia. Lopuksi tanssitaan aina aamuun asti hyvällä soitolla.

TERVETULOA LÄHELTÄ JA KAUKAA!

Toveruudella Fort Wm. V. & U. S. Tarmo.

Jokaisen Miehen

kannattaa ostaa

"DresSwell" puku

Nämä puvut ovat halvempia ja kestävät kauemmin kuin sellaiset puvut joilla ei ole erikoista mainetta.

Tarkastettuanne meidän kankaamme ja työmme tulette vakuutetuksi että teidän kannattaa ostaa DresSwell puku, varsinkin jos te haluatte hyvin istuvan, siistin ja hienon puvun, niin teidän ei kannata toisellaista ostaakaan.

$25.00, $35.00, ylös $60.00

Teidän mittojenne mukaan valmistettuja

The East Nipissing Stores

Esittelevät

«DresSwell» taattuja pukuja miehille.

Myytävänä Näyttämö-Kuliisit

1 setti vähän käytettyjä freimikuliiseja (toinen puoli sali ja toinen linna), peruukkeja, näyttämöpuvustoa, tuoleja, 1 peilikaappi y. m. näyttämötarpeita myydään toiminnan loppumisen takia. Osastot voivat tehdä tarjouksia ja tiedusteluja ensi kesäkuun 10 päivään mennessä osotteella:

MONDIN S. S. OSASTO
Box 40, Mond, Ont.

Halutaan

30 Miestä

puita ja tukkeja hakkaamaan. 1000 koortia 4 jalan «meipuli» halkoja, 5000 koortia pehmeän puun halkoja, 10,000 «basswood» «meipuli» ja mänty tukkia. 3.00 koortilta kovista puista, $1.50 pehmeistä. Kämpät paikalla.

Ilmoittautukaa

W. R. Kelly tai Geo. D. Isaac,
Jacques Hotellissa, Fenelon Falls, Ont.

ILMOITUS

Farmi myytävänä halvalla. Tarkempia tietoja saa joko suullisesti tai kirjottamalla

John Johnson
Espanola Sta, Ont.
Huom.! 2 mailia C. P. R. asemalta itään.

NEW BAKING CO.
Timmins, Ont.

valmistaa korppuja, kuivaa leipää y. m. leipurin alalle kuuluvia tuotteita.

Tilauksia lähetetään myöskin ulos. Palvelus täsmällinen ja nopea.

New Baking Co.
Box 866 Timmins, Ont.

Hyvä farmimaa myytävänä

Sokerisaarella, 160 eekkeriä, hyvää mustan mullan maata, 50 eekkeriä klirinkiä, 110 eekkeriä metsää, huoneita ei ole muuta kun heinäpaana. Haluamme myydä tämän maan niin huokealla että se tulee tyydyttämään ostajaa. Hinta ollen $2000.00, jonka summan maksuehdoista voi sopia Fanny Wiiglundin kanssa, 182 Cathcart St., Sault Ste Marie, Ont., Canada, tai Oscar Pihlajamäen kanssa Sokerisaarella.

WILLAMETTE BLVD. SANITARIUM.

Parhain ja monipuolisin suomalainen luonnonparantola Amerikassa. Akuuttisia ja kroonillisia tauteja parannamme menestyksellisesti.

Dr. Peter Kokko
Chiropractic Specialist.
Dr. Anna Kokko
D. C. & Ph C.
467 Willamette Blvd. Portland, Ore.
Puhelin Walnut 6747.

LABERGE LUMBER COMPANY

Täydellinen varasto rakennustarpeita.

J. N. Desmarais B. A.

LAKIMIES, ASIANAJAJA, NOTARIO

Konttori Laforest Block, Hochelaga pankin yläkerrassa.

Farmi myytävänä

Tämä farmi sijaitsee Neiland Townshipissa. Maata on kaikkiaan noin 320 eekkeriä, josta 160 eekkeriä on ulospalveltua ja on siihen osaan tiydet omistusoikeudet. Maasta on 75 eekkeriä puhdistettua. Hinta on erittäin edullinen ostajalle helpot. Kirjoittakaa osotteella: Box 487, Sudbury, Ont.

MYYTÄVÄNÄ

Palloruuma jossa on parturiliike myöskin. Myydään sattuneesta syystä heti aivan pilkkahinnalla. Huom.! Hyvä paikka parturintyön tekijälle. Tarkempia tietoja saa osotteella:

ALEX RANTA,
Box 12 Sioux Lookout, Ont.

Halutaan tietää

Haluaisin tietää veljeni **Nestor Mäen** osotteen. Luuloni mukaan on hän jossakin Canadan kolkassa. Hän on kotoisin H. 1. Someron pitäjästä. Jos ei hän itse tätä huomaa, niin pyydän jonkun häneen tuttavistaan ilmoittamaan hänen olinpaikkansa. — Kaikilta vanhoilta ja uusiltakin tuttavilta on kirjeet «olrait». Vallankin tuota noin niinkuin sen arvaatte Evan pukua kantavilta. Osote: Mr. Wiljam Lehto, Box 240, Carbon, Alta.

SELLERS & JONES Lt

Port Arthur Fort Will

MYYJÄT

McLaughlin Buick

— JA —

Chevrolet Autoille

Liikettä harjoitetaan kaksoiskaupungeissa

E. Mikkelä, suomalainen edustaja.

Suomalainen Ruokatavarakauppa
International Grocery

Suosittelee kaikenlaisia ruokatavaraa ehdottomasti päivän alimmilla hinnoilla. Me takaamme teille rehellisen kohtelun. — Ja jos olette väsyneet korkeisiin hintoihin ja haluatte tutustua keseemme, niin lähettäkää tilauksenne meille.

Huom.! — Linjatilauksia välitetään. Kirjoittakaa osotteella:

INTERNATIONAL GROCERY
292 Bay St. Port Arthur, Ont.

THE STERLING BANK OF CANADA

SUDBURYN, ONT. HAARAKONTTORI

Avaa mielihyvällä tilejä Suomen kansalaisille

Talletuksia $1.00 ylöspäin vastaanotetaan. Lainoja myönnetään luotettaville henkilöille. Lähetysvekselejä ostetaan Suomeen ja muihin vieraisiin maihin.

Arvopapereita, osakekirjoja ostetaan ja myydään.

T. A. GALE, johtaja

TEEN KAIKKIA

Räätälinalaan kuuluvaa työtä

kohtuhinnalla, sopivaisuus taataan. Puhdistus ja silitys tehdään huolellisesti.

O. KOIVULA

Asialan & Seppälän SAUNA

Avoinna 3 kertaa viikossa: Tiistaina, Perjantaina ja Lauantaina kello 1 jp. pp. kello 12 yöllä.

Spruce Str. — Phone 1107 — Sudbury, Ont.

Lähellä Vapauden konttoria.

Charlie Häyrinen
AUTONAJURILIIKE
Phone 1798 W.
354 Albert St. W. Soo, Ont.

F. A. RICARD
Tukku- ja Vähittäiskauppa
RAUTATAVARAKAUPPA
Elm St., Sudbury, Ont.

Nuga-Tone

Tulokset 20 päivässä tahi rahanne takaisin

TEKEE RIKKAAN PUNAISEN VEREN, LUJAT, KESTÄVÄT HERMOT, ELINVOIMAISIA MIEHIÄ JA NAISIA.

Kun olette menettäneet terveytenne, kun ajatuksenne tylsistyy ja ruumiinvoimanne heikkonee, kun olette hermostuneet, heikot, väsyneet, ja kun elämänne on kuumasta ja kylmästä kärsivä... [pienprintti, osittain epäselvä]

Jokaisen elimen, jokaisen ruumiintoiminnan tehokkaisuus riippuu ja hermo-voimasta. Hermo-Voima on vatsan, maksan, munuaisten ja suoliston, sydämen lyönnin ja verenkierron toimeenpaneva voima. Nuga-Tone on parhain apu hermoille ja verelle...

Nuga-Tone pannaan maksan toimintaan, saa suoliston kuntoon, niin että ne liikkuvat säännöllisesti. Se eloittaa munuaiset...

MEIDÄN EHDOTON TAKUUMME: Nuga-Tonen hinta on yksi ($1.00) dollari pullolta. Jokainen pullo sisältää yhdeksänkymmentä (90) pilleriä, kokonaisen kuukauden tarpeen. Myydään kuusi pulloa, kuuden kuukauden varasto, viidellä ($5.00) dollarilla...

KAYTTAKAA TATA KUPONKIA TILATESSANNE

National Laboratory Finn 30, 1018 So Wabash Ave., Chicago, Ill.

Herrat:—Lähetän tässä kirjeessä ...... jolla lähettäkää minulle ...... Nuga-Tonea.

Nimi ......

Katu ja numero tahi R. F. D. ......

Kaupunki ...... Valtio ......